

広報 **おぢや** Ojiya

令和8年(2026年)

1066号

4月号

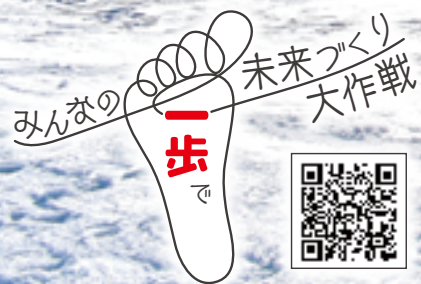

○第50回記念大会 おぢや風船一揆
(2月21日・22日)

●今月の主な内容

- 令和8年度 小千谷市の予算と主要事業…………… 3～5
- 中越大震災復興記念祭 再挑戦のまち おぢや…………… 6～7
- こども若者家庭センターを開設します…………… 12

おぢや 風船一揆



2月21日・22日におぢや風船一揆が開催され、市内外から約4万6,000人が来場しました。西中会場では7年ぶりとなる熱気球競技フライトが行われ、快晴となった小千谷の空にカラフルな熱気球が飛び立ちました。また、今年は第50回開催を記念してランタンリリースイベント「未来に笑顔と希望を届けよう！夢ランタン大作戦」を行い、参加者はふるさと小千谷の未来への想いや夢を描いたランタンを上げ、冬の夜空に未来への希望を灯す一夜限りの幻想的な風景が広がりました。



小千谷市の予算と主要事業

おぢや未来ビジョンで目指すまちの姿「笑顔と希望を育む"おぢやの輪"をみんなで未来へつなぐまち」

●一般会計歳入・歳出の構成比 ※このほかに特別会計と企業会計があります。

総額 **221** 億円 (対前年度比13.3%減)

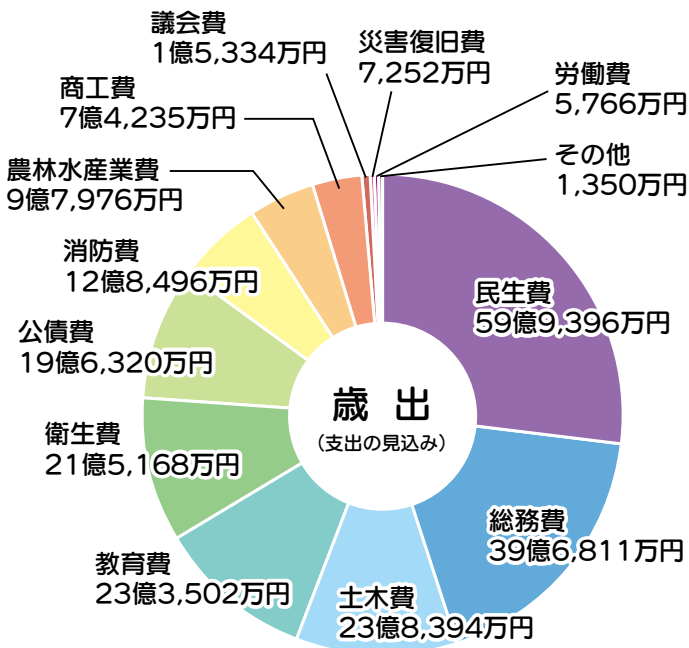
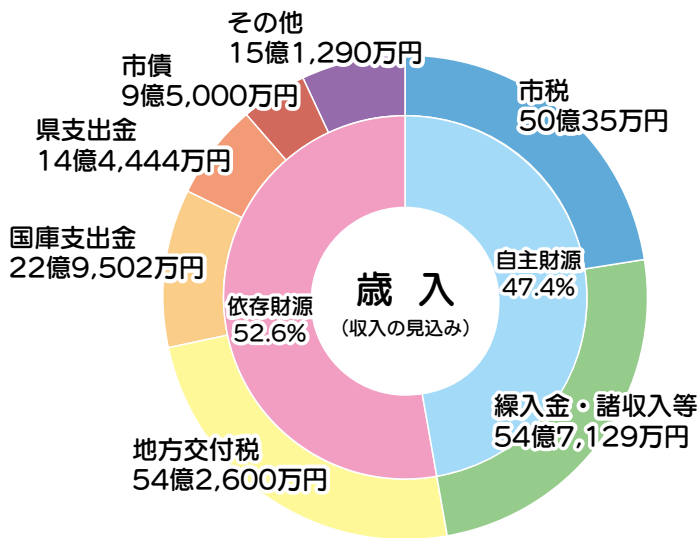

●特別会計と企業会計

特別会計	81億5,370万円
国民健康保険	31億2,005万円
介護保険	38億8,247万円
後期高齢者医療	11億5,118万円
企業会計	49億8,051万円
水道事業	20億5,610万円
工業用水道事業	4億5,193万円
下水道事業	24億7,248万円

●市の借金

	令和7年度末 残高	令和8年度 借入予定額	令和8年度 元金償還額	令和8年度末 残高見込
一般会計				
一般会計	183億8,862万円	9億5,000万円	16億9,119万円	176億4,743万円
企業会計				
水道事業	40億8,952万円	4億6,840万円	3億7,585万円	41億8,207万円
下水道事業	55億3,935万円	4億4,730万円	7億1,020万円	52億7,645万円

●小千谷市民一人あたりの予算 (一般会計)

692,140 円

市の人口：31,930人 (令和8年2月28日時点)

- 高齢者・児童の福祉などに **187,722** 円
- 市の事務管理・貯金などに **124,275** 円
- 道路・河川・除雪・公営住宅などに **74,662** 円
- 教育・文化・スポーツに **73,130** 円
- 子育て・健康増進・環境対策などに **67,387** 円
- 借入金返済のために **61,485** 円
- 消防活動や防災対策に **40,243** 円
- 農林水産業の振興に **30,685** 円
- 商工業の振興・支援に **23,249** 円
- 市議会運営に **4,802** 円
- その他 **4,500** 円



を育む「おぢやの輪」予算

●市の財政や予算に関する合わせ／企画政策課 ☎83-3507

ステージ

3

「くらす」

心豊かに、いきいきと暮らせるまちへ！



災害や豪雪への備えと医療の確保、福祉の充実で安心して暮らせるまちへ

○都市基盤の整備と公共交通の利便性向上

- JR小千谷駅周辺のバリアフリー化事業や片貝地区での商業施設立地促進などにより、利便性の高い都市構造への転換を図ります。
- AIオンデマンド交通「イコテ」の運行や免許返納を検討する高齢者などへの公共交通の利用支援により、市民生活の利便性を高めます。

○地域医療体制の確保

- 医療機関の新規開業支援や総合病院の運営支援を拡充し、地域医療体制の充実・確保を図ります。

○市民生活への緊急支援

- 水道料金の基本料金を7か月に渡って減免するなど、市民の経済的負担の軽減を図ります。

○災害や豪雪への備えによる安全安心な地域づくり

- 災害時の備えとしてトイレカーを整備し、災害対応力を強化します。
- 除雪車の新規導入や消雪パイプなどの融雪施設整備により、豪雪への備えを充実させます。

- 地域防災緊急整備事業 1,260万円
- 公共交通利用促進事業 123万円
- 厚生連病院経営安定化事業 7,000万円
- 診療所開設支援事業 5,000万円
- 助産師就業助成事業 200万円
- 物価高対策事業 2億1,170万円
- 流雪溝投雪口整備事業 144万円
- 都市機能立地促進事業 3,000万円
- 駅周辺基盤整備事業 1,600万円
ほか

ステージ

4

「みがく・つなぐ」

誇れる自然と文化、にぎわいあふれる交流のまちへ！



地域資源の魅力を磨き上げ、効果的に発信することで、誰もが誇りに思うまちへ

○地域資源のブランド化と戦略的発信

- 外部人材を活用した地域ブランディングや生産者と連携した農産物ブランド（錦のり）の強化、山本山のさらなる魅力づくりなどにより、おぢやブランドの戦略的発信と高付加価値化を推進します。
- ふるさと納税に関する情報発信強化と返礼品拡充を図り、本市の認知度向上と寄附額の増加につなげます。

- 二地域居住推進実証事業 2,088万円
- ブランディング推進事業 .. 200万円
- 寄附金拡大プロジェクト 4,060万円
- 農産物ブランド強化取組推進事業 266万円
- 錦鯉地域活性化事業 ... 275万円
- スポーツコミュニティプレイス運営事業 1億125万円
- クマ等有害鳥獣被害防止対策事業 339万円
- 観光施設整備事業 420万円
- 山本山観光サイン設置事業 1,200万円
ほか

○交流拠点の活用と関係人口の創出

- スポーツコミュニティプレイス「ソコラテ」のオープンにより、多世代間交流の促進と震災の経験・教訓の伝承を図ります。
- 効果的な情報発信と観光施設への誘導などにより、当市の地域資源の魅力が市内外の人々に伝わることで、シビックプライドの醸成を図ります。
- 二地域居住推進実証事業による多様な生活スタイルの実現や関係人口の拡大を図ります。



ステージ

② 「はたらく」

働きがいにあふれ、みんなが選びたくなるまちへ！



U・Iターン支援や起業家育成支援など、誰もが挑戦できる、挑戦を応援するまちへ

- 移住建替支援事業
..... 1,000万円
- ずっと住まいる応援事業
..... 2,000万円
- おぢやごころ奨学金返還支援事業
..... 1,220万円
- 干ばつ応急対策等事業
..... 670万円
- 世界錦鯉サミット関連事業
..... 1,050万円
- 起業家育成支援事業
..... 2,499万円
- チャレンジショップ運営事業
..... 171万円
ほか

○移住・定住の促進と若者の還流支援

- 移住者や子育て世帯による中古住宅の建て替え(解体・新築)費用の補助を開始し、定住を促進します。
- 家賃補助や奨学金返還支援を継続し、若年層の経済的負担の軽減と市内への定着を図ります。

○地域産業の振興

- GX戦略地域への挑戦など、新たな産業の育成や企業誘致などに取り組みます。
- 渇水対策を拡充し、異常気象への対応や農業者による安定的な生産体制確保を支援します。

○新たなビジネス創出への挑戦支援

- 起業家育成支援事業BALLOONによる伴走型支援やチャレンジショップ運営事業によって創業希望者の挑戦を後押しし、地域経済の新たな担い手を育成します。

ステージ

① 「こそだて」

安心して子どもを産み育てられるまちへ！



切れ目のない支援と経済的負担の軽減で、子育て応援ナンバー1のまちへ

- 子ども医療費助成事業
..... 1億1,954万円
- RSウイルスワクチン予防接種助成事業
..... 578万円
- 妊産婦医療費助成事業
..... 1,354万円
- 不妊不育治療費助成事業
..... 600万円
- 妊婦のための支援給付事業
..... 1,898万円
- こども若者家庭センター事業
..... 761万円
- 放課後児童健全育成事業
..... 8,910万円
- 学びの多様化学校運営事業
..... 2,065万円
- 学校給食費負担軽減事業
..... 4,129万円
ほか

○経済的負担の軽減

- こども医療費(高校卒業まで)や妊産婦医療費を助成し、こどもに係る医療費の完全無償化を継続します。
- 新たに小学校給食費の完全無償化実現や中学校給食費の助成拡充により、保護者負担を軽減します。
- 妊婦へのRSウイルスワクチン接種費用の助成開始や、支援給付金、不妊・不育治療費の助成継続により、妊娠・出産期の経済的負担軽減と健康維持を支援します。

○切れ目のない支援体制の強化

- 「こども若者家庭センター」を新設し、妊娠期から子育て期までの包括的な相談支援体制を構築します。
- 「学びの多様化学校」の運営を開始し、生徒の希望に沿った多様な教育機会を提供します。
- 放課後児童クラブの運営費補助を拡充して指導員の確保などによる質の向上を図ります。



中越大震災復興記念祭

再挑戦のまち おぢや



2026

4.19

Sun

中越大震災復興記念祭
ブルーインパルス展示飛行の
詳細・最新情報はこちら



平成16年に発生した中越大震災からの復興を果たした本市に対して、これまで全国からいただいた温かい支援に感謝するとともに、全国で頻発する災害に遭われた被災地へエールを送るため、「中越大震災復興記念祭」を開催します。これは、中越大震災から20年を迎えた令和6年に、台風の影響で中止になった同イベントの開催に再挑戦するものです。

●復興記念祭に関する問い合わせ／企画政策課 ☎83-3507

画像出典：航空自衛隊ウェブサイト

<https://www.mod.go.jp/asdf/special/download/wallpaper/T-4blue/>

4月19日(日) 中越大震災復興記念祭 イベント内容

参加・入場

無料

！各イベントの詳細・最新情報は、市ホームページをご覧ください。

☑おぢやぼうさいDay

中越大震災の経験と教訓を次世代につなぎ、防災を自分ごととして考えるイベントです！

- 時間／10:00～16:00
- 会場／ホントカ。演アンカー
- 内容



- ソコラテミニトーク
ソコラテ設計者の(株)トミトアーキテクチャが施設の概要や設計のポイントなどについてお話しします。
- 親子向け防災教室
防災士の資格を持つ新潟テレビ21の大石悠貴アナウンサーが家庭での備えや災害時の行動について分かりやすくお話しします。
- その他
パッククッキング試食、防災グッズ展示、市内企業・団体の防災の取組紹介 など



☎防災安全課 ☎83-3515

メッセージ募集!! 「つなごう、震災の経験、私のそなえ」

みなさんが次世代に伝えたい中越大震災の経験やご支援への感謝の思い、災害への備えについてメッセージを募集します。メッセージは防災イベントやそなえ館などで展示します。

- 投稿方法／右記二次元コードの専用フォームから投稿またはホントカ。で記入・投函してください。



メッセージ締切：4月12日(日)

☑ソコラテ完成見学会

6月27日(土)オープン予定のスポーツコミュニティプレイス「ソコラテ」を見学できます♪

- 時間／10:00～15:00
- 会場／ソコラテ(防災公園内)



※駐車場は東小千谷体育センター前をご利用ください。

☎文化スポーツ課 ☎83-0077

☑ブルーインパルス展示飛行

小千谷の空にブルーインパルスがやってくる！航空自衛隊第4航空団第11飛行隊により大空で展開される一糸乱れぬフォーメーションとダイナミックなパフォーマンスは必見です！

- 飛行時間／11:00頃
- 飛行場所／市内の中心市街地上空

FMながおかで特別番組を放送します

ラジオ局FMながおか(80.7MHz)で展示飛行の演目紹介や解説を行う特別番組を放送します。放送は、市内の各世帯に配付している緊急告知ラジオで聞くことができます。＊インターネット放送も行いますが、タイムラグが生じるためラジオで聴くことをおすすめします。

- 放送時間／10:30～(予定)

自衛隊関連グッズを販売します

- 販売時間／10:00～16:00
- 販売場所／ホントカ。屋上

☑ホントカ。春まつり

市民主催の大人気マルシェイベント第5回「お！ぢやむ」開催♪



小千谷市ひと・まち・文化共創局

- 時間／10:00～16:00
- 会場／ホントカ。
- 内容／マルシェ10店、飲食ブース、音楽ライブ

☎にぎわい交流課共創推進係 ☎82-2724

☑第13回 国際錦鯉幼魚品評会

体長12～36cmの錦鯉の幼魚が世界各国・地域から集結！出品者自慢の錦鯉が展示される「夢鯉展」や同時開催される「越後立て鯉展示鑑賞会」も注目！

- 一般公開／4月18日(土)13:30～17:00
19日(日) 9:00～14:00

- 会場／総合体育館コミュニティプラザ

☎(一社)全日本錦鯉振興会事務局 ☎83-3345

☑錦鯉の里 無料開放

世界唯一！錦鯉専門の鑑賞施設「錦鯉の里」を無料開放します。泳ぐ宝石「錦鯉」をご堪能ください！

- 時間／9:00～17:00
- 会場／錦鯉の里



☎錦鯉の里 ☎83-2233



小千谷市褒賞者表彰式 市政に貢献された方々を表彰しました



受賞者のみなさんと市・市議会関係者

市制施行72年目にあたる3月10日、市政に貢献された14名2団体の方々を小千谷市褒賞条例に基づいて表彰しました。(表彰式当日は都合により4名1団体欠席)

受賞者のみなさんを紹介いたします。(敬称略)

■問い合わせ／企画政策課秘書広報室 ☎83・3507

● 町内会長 永年勤続

▽ 杵淵晶司 (稗生)

● 民生委員児童委員 永年勤続

▽ 石原十八 (木津町)

▽ 関新二 (船岡2)

▽ 長谷川律子 (城内1)

● 統計調査員 永年勤続

▽ 西ノ入彰 (千谷川4)

▽ 横山秋子 (上ノ山1)

● 学校歯科医 永年勤続

▽ 陳瑞彬 (桜町(上))

● 学校薬剤師 永年勤続

▽ 吉澤多賀子 (千谷)

● 消防団員 永年勤続

▽ 黒崎章 (寺沢)

▽ 桑原正人 (岩間木)

▽ 小杉桂司 (稗生)

▽ 佐藤克美 (木津町)

▽ 宮正智 (山寺)

● 市議会議員 永年勤続

▽ 内山博志 (山谷)

● 公益のため私財を寄附

▽ 理研精機(株)

代表取締役社長 西川正男 (稗生)

● 功績特に顕著である者

▽ 小千谷絵紙調査隊

代表者：中央大学教授 鈴木俊幸、筑波大学特任助教

松永瑠成 (東京都)

「おぢやお得な応援券」の再販売を行います!

現在販売中の「おぢやお得な応援券」について、販売予定数量に達しない場合は、4月1日(水)から再販売を開始します。購入希望の方は、販売場所でお買い求めください。

- 販売期間／4月1日(水)～30日(木)
- 販売場所／第1次販売と同様です。販売場所ごとに売り切れた時点で販売を終了します。
- 対象／どなたでも購入できます。
- 販売価格／1冊5,000円 (プレミアム率50%・総額7,500円分)
- 購入方法／販売場所で1回2セットまで購入できます。(引換券不要)
- 問い合わせ／小千谷商工会議所「おぢやお得な応援券」事務局 ☎81-1300

▶ 詳細はこちら





SDGs 未来都市
小千谷市

ゼロカーボンシティの実現に向けて

JR東日本信濃川発電所の 再生可能エネルギー100%電力を 市内30施設に導入します



気候変動に具体的な対策を
気候変動から地球を守るために、
今すぐ行動を起こそう。

小千谷市は、2050年までに二酸化炭素排出実質ゼロを目指す「ゼロカーボンシティ」の実現に向けた取組を進めています。

この度、JR東日本信濃川発電所で発電した「再生可能エネルギー100%電力」を、小売電力事業者の(株)UPDATERを通じて、小千谷市と十日町市の市庁舎や学校施設などに導入することになり、4者による共同記者会見を実施しました。当市では、6月1日(月)から市役所本庁舎、小・中学校、総合支援学校などの市内30施設が再生可能エネルギー100%電力に切り替わることで、二酸化炭素排出量が大きく軽減され、ゼロカーボンシティの実現を推進させることとなります。



▲共同記者会見の様子（2月12日）

宮崎市長コメント

昨年、SDGs未来都市に選定された小千谷市は、今回のJR東日本信濃川発電所由来の再生可能エネルギー100%電力の導入を機に、二酸化炭素排出量を大幅に削減することで、ゼロカーボンシティの実現を前進させるとともに、「電気のみならず」としてより広くアピールしてまいります。また、今後4者の連携による地域共生をさらに推進し、持続可能なまちづくりに向けて、力を合わせて明るい未来を築き上げてまいります。

●問い合わせ／企画政策課 ☎83-3507

スポーツコミュニティプレイス 「ソコラテ」のロゴマークを紹介します

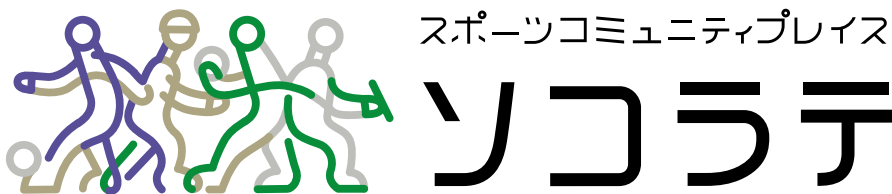

「ソコラテ」キービジュアル



スポーツコミュニティプレイス

ソコラテ

デザインコンセプト

この施設で行われるスポーツ、学習、レクリエーション、多くの市民活動、そして防災施設という役割を線でつなぎ、複数の色の組み合わせによって多くの価値観を表現し、人と人とのつながりがこの場で生まれ、緩やかな存在感が継続していくことをイメージしています。

デザインコンセプト

今までのそなえ館の思いを引き継ぐことを大事にしながら、ソコラテの施設の中に入ることを前提にデザインを統一しています。震災ミュージアムとしての学び、発見の場と、防災という観点とが融合しているデザインです。

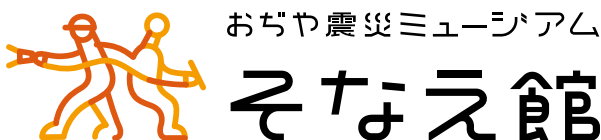

●問い合わせ／防災安全課 ☎83-3515

令和8年
6月27日
オープン!!
(予定)



スポーツコミュニティプレイス

防災公園内(元中子地内)で整備中

ソコラテ施設紹介 ③

ソコラテは、平常時は「つながる 伝える 絆を紡ぐ 学びの広場」として、スポーツや生涯学習など市民の多様な活動を支えます。また、災害時には拠点機能を担う施設となり、日頃の活動が災害時の助け合いにつながることを目指しています。

● 問い合わせ/文化スポーツ課 ☎83-0077

▶ ソコラテについてはこちら



ソコラテ
施設情報

- 所在地/ 稗生丙299-1 (元中子)
- 開館時間/ 午前9時～午後9時30分
- 休館日/ 毎月第4月曜日 (休日にあたる場合はその翌日)、12月29日～1月3日

ソコラテキービジュアル

「ソコラテ」のキービジュアルは、小千谷から眺める山々の稜線(峰から峰へと続く線)から成り立っています。

越後三山、山本山、信濃川、錦鯉や熱気球。それら小千谷を形成する形がベースとなり、人が集まり、多種多様な活動が行われている状態をシンプルで緩やかな線と色の組み合わせによって可視化しました。

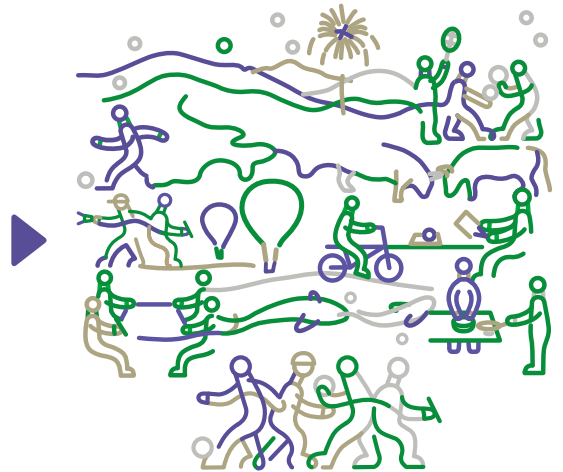

みなさんの多様な活動を支えるフリーエリアなどを紹介します

エリア名	特徴
① コミュニティポケット	コミュニティルームと隣接したスペースで、屋外との連続した使い方ができます。
② 多目的ポケット	休憩スペースです。自動販売機が設置されます。
③ おひさまポケット	ネット遊具が設置されている、お子さんが遊べるスペースです。
④ ミーティングポケット	アリーナや芝コートの観覧のほか、学習や読書などができるスペースです。
⑤ 展示室	そなえ館のメイン展示室です。ここでは、中越大震災の被災・避難の様子を紹介したパネルや展示物をご覧いただけます。
⑥ レクチャーポケット	ワークショップなどに使用できるスペースです。大きなテーブルが設置されているほか、レクチャールーム前にはアリーナが見えるカウンター席があります。
⑦ 地震動体験室1	新体感型地震シミュレーター MX4Dで、中越大震災の揺れを体感できます。
⑧ 地震動体験室2	地震シミュレーターでさまざまな大規模地震の揺れを疑似体験できます。
⑨ やまなみポケット	学習や読書などができるスペースです。
⑩ 防災バックヤード	水や電気、物資などの蓄えや必要量など、施設の備えについて学習できるエリアです。

1階

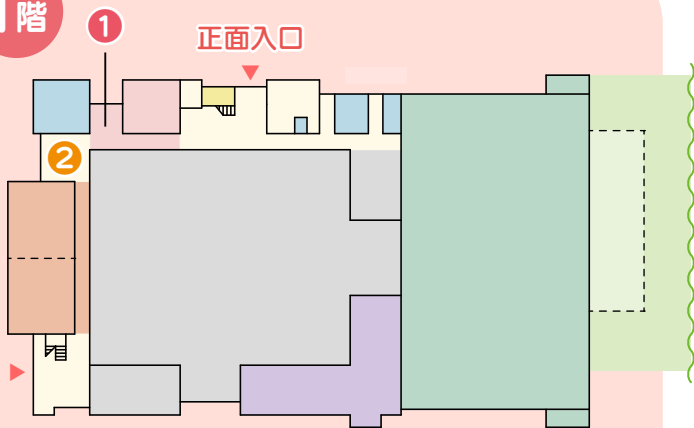

2階

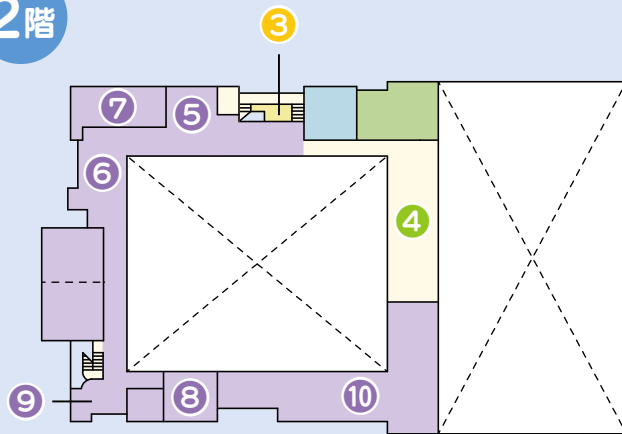

① コミュニティポケット



② 多目的ポケット



③ おひさまポケット



④ ミーティングポケット

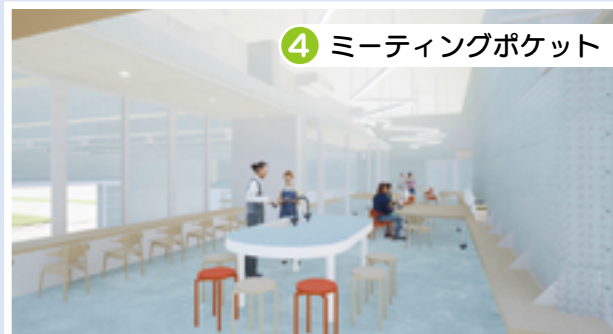

⑥ レクチャーポケット



⑨ やまなみポケット



⑧ 地震動体験室 2



⑩ 防災バックヤード



令和8年
4月1日
スタート!

こども若者家庭センターを 開設します



4月1日(水)に母子保健や児童福祉、青少年育成などの相談体制を一体化した「小千谷市こども若者家庭センター」をあすえ〜る内に開設します。一人ひとりの困りごとや抱えている問題に寄り添い、支援します。

●問い合わせ／健康・子育て応援課子育て応援係 ☎83-3640

こども若者家庭センターって、どんなところ？

全ての妊産婦・こども・子育て世帯の相談を専門職員がお受けし、関係機関と連携しながら、一人ひとりの状況に応じたさまざまな支援方法を紹介するなど、問題解決に向けた一体的な支援を行います。対象は、妊産婦、0歳からおおむね39歳までのこども・若者、その保護者や家族、友人などです。予約は基本的に不要ですが、センター職員が不在となる場合もありますので、相談の場合は事前にご連絡をお願いします。



こども若者家庭センターでできること

母子健康手帳の交付やマタニティ面談などの妊娠に伴う手続き、子育てに関する相談のほか、これまで青少年育成センターで行っていた青少年相談、市民生活課で行っていた女性相談を、4月1日(水)からこども若者家庭センターでご対応します。※青少年育成センターは3月31日(火)で廃止となります。

自分のこと、家族のこと、ひとりで悩まずお気軽にご相談ください

- 所在地／健康・こどもプラザ「あすえ〜る」内（城内4-1-38）
- 開設時間／午前8時30分～午後5時15分（土・日曜日、祝日、年末年始は除く）
- 相談内容
 - 妊娠・出産・産後・家庭でのしつけや発達などの子育て相談
 - 友達との関係・ひきこもりなどの青少年相談
 - DV・離婚・家族夫婦関係などの女性相談

●相談方法

- 電話相談：相談専用ダイヤル ☎86-5076
- 来所相談
- オンライン相談：相談申込フォーム
- 相談無料



相談申込
フォーム
はこちら



女性の困りごと相談会

毎月開催
相談無料

配偶者からの暴力、家族や職場でのトラブルなど、女性が日常生活を送るうえで抱えている悩みごとや心配ごとはありませんか。毎月1回、専門の女性相談員による相談会を開催します。相談内容や個人情報などの秘密は固く守られます。安心して気軽にご相談ください。

開催日（毎月第2金曜日）				時間	会場
4月10日	5月8日	6月12日	7月10日	①午後1時30分～ ②午後2時30分～ （定員：各回1人）	あすえ〜る
8月14日	9月11日	10月9日	11月13日		
12月11日	令和9年1月8日	2月12日	3月12日		

- 相談員／NPO法人女のスペース・ながおかの女性相談員
- 相談無料※ただし、事前申込が必要です。相談日の前日までに電話でお申し込みください。
- 申込・問い合わせ／こども若者家庭センター（4月以降） ☎86-5140

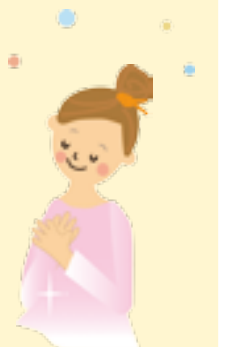

4月1日から妊婦さんを対象に RSウイルス母子免疫ワクチン 定期接種が始まります



RSウイルス感染症とは？

RSウイルスの感染によって引き起こされる呼吸器感染症で、2歳までにほぼ全ての乳幼児がRSウイルスに少なくとも一度は感染するとされています。初回感染時は重症化しやすいと言われており、特に生後6か月以内に感染した場合は、細気管支炎や肺炎など重症化することがあります。

ワクチンの効果

妊婦中の接種により、母体を通じて生まれてくる赤ちゃんに抗体が作られ、RSウイルスを原因とする肺炎などの下気道感染症を予防する効果があります。



接種方法

- **対象**／接種日に小千谷市に住民票があり、妊娠28週0日～36週6日の妊婦
- ※接種後14日以内に出生した乳児における有効性は確立していないことから、妊娠38週6日までに出産を予定している場合は医師に相談のうえ、接種が必要です。
- **接種回数**／妊娠ごとに1回
- **接種無料**
- **持ち物**／母子健康手帳、予診票
- **予診票の受け取り方**
- **3月31日までに妊娠届を提出した方**
 - ▶ かかりつけ医療機関が小千谷総合病院、長岡赤十字病院、立川総合病院、長岡中央総合病院、八幡産婦人科医院、魚沼基幹病院の方は、医療機関で受け取ることができます。
 - ▶ 上記以外の医療機関がかりつけの方は、健康・子育て応援課へお問い合わせください。
- **4月1日以降に妊娠届を提出した方**：妊娠届提出時にお渡しします。

- **接種医療機関**／原則、妊婦健診を実施しているかかりつけ医療機関で接種してください。
- ※ **市外の新潟県内医療機関で予防接種をする場合**：契約医療機関で予防接種を受けられる制度（広域的個別予防接種）があります。ご希望の医療機関に「小千谷市民だが、無料で接種可能か」事前に確認のうえ、接種してください。
- ※ **新潟県外の医療機関で予防接種をする場合**：接種を受ける前に健康・子育て応援課へお問い合わせください。
- **問い合わせ**／健康・子育て応援課健康増進係 ☎83-3640

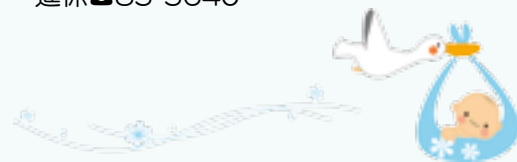

♡ときめきめぐりあい会員募集♡

結婚したいと思っても、なかなか出会いの機会がない方、「ときめきめぐりあい会員」になって、すてきなパートナーを探しましょう。地域や企業の「お世話志隊」隊員や、めぐりあいサポートセンター職員があなたの婚活を応援します。十日町市の越後妻有ハピ婚サポートセンター会員とのマッチングや、婚活イベントも開催しています。

- **会員要件**／結婚する意志のある独身者で、次の要件のいずれかに該当する方
- 市内在住または在勤の方
- 将来、小千谷市に転入する意志のある方
- **入会・登録無料**
- **申込・問い合わせ**／めぐりあいサポートセンター（楽集館内） ☎83-1384（水曜休館）



▲詳細はこちら

昔ながらの
風習を再現!

絵紙と小千谷のひいな祭り



小千谷縮の取引により江戸との交易が盛んだった小千谷には多数の浮世絵が伝わっており、ひな祭りに絵紙（浮世絵）を部屋中に飾る、全国でも珍しい風習（市指定文化財）があります。小千谷のひな祭りはかつて4月3日でした。今年は小千谷らしく、昔ながらの風習に時期を合わせ、おひなさまと絵紙を飾る「絵紙と小千谷のひいな祭り」を開催します。

●問い合わせ／小千谷観光協会 ☎86-0288

イベント内容

●絵紙とひな人形の展示

▷日時：3月28日(土)～4月5日(日)

▷会場：サンプラザほか市内参加店（26店舗）

●特別展示「小千谷の宝～おらしょをこしゃえる（カタチツクル）さまざまんがん。～」

▷日時：～5月10日(日)午前9時～午後10時

▷会場：ホントカ。博アンカー

●ひいな祭り謎解きスタンプラリー

▷日時：3月28日(土)、4月4日(土)

▷会場：参加店、商店街加盟店

●ひいな祭りワークショップ

▷日時：3月28日(土)、4月4日(土)

▷会場：樋口ビル（本町2）

●キッズフォトイベント「ひいなフォト」

▷日時：4月4日(土)午前10時～午後3時

▷会場：サンプラザ ▷参加料：500円～

●白無垢着付ライブと着物道中

▷日時：4月4日(土)午前11時30分～

▷会場：サンプラザ

●みんふうざ和楽器演奏練り歩き

▷日時：期間中の火・木・土・日曜日

▷会場：市内参加店

●フォトパネル&顔出しパネル設置

▷会場：サンプラザ



イベント内容の詳細は上記二次元コードまたはホントカ。などで配布する「ひいな祭りマップ」をご覧ください。

第4回

「西脇順三郎賞」「西脇順三郎賞新人賞」 「西脇順三郎賞ふるさと賞」受賞作品決定

令和6年8月1日～令和7年7月31日までに刊行された現代詩の詩集を対象とした第4回西脇順三郎賞に98点、詩篇を対象とした西脇順三郎賞新人賞に529点の応募がありました。また、市内の小学3年生と中学1年生を対象として西脇順三郎賞ふるさと賞の作品を募集しました。それぞれの入賞作品を決定し、3月7日に贈呈式と表彰式を行いました。

各賞の受賞者と受賞作品を紹介します。（敬称略）

●問い合わせ／西脇順三郎賞実行委員会（事務局：にぎわい交流課共創推進係内） ☎82-2724

【西脇順三郎賞】

・『逗子』カニエ・ナハ

【西脇順三郎賞新人賞】

・「手紙」高野泰地

【西脇順三郎賞新人賞奨励賞】

・「幽霊論」柴田爽矢

・「日蔭の骨」成清朔

【西脇順三郎賞ふるさと賞】

○最優秀賞

・「よしたーの声がなりひびく」篠田明依（東山小3年）

・「題名」安達紅杏（片貝中1年）

○優秀賞

・「冬の風」岩淵暁斗（東小千谷小3年）

・「がんばった鉄ぼう」新保沙弥（東小千谷小3年）

・「空と心」木曾日陽（片貝中1年）

・「通学路」西沢舞（片貝中1年）



受賞作品はホントカ。ホームページでご覧いただけます。



同窓会の開催を支援します

詳細は
こちら



郷土愛の醸成と市内へのUターンのきっかけづくりのため、市内で開催する同窓会の経費を補助します。まずは申請前にお気軽にお問い合わせください。

- 対象となる同窓会／市内の小・中学校、総合支援学校の同一学校の卒業生で、学級または学年の単位で開催する親睦会
- 補助対象者／同窓会主催者
- 補助対象事業／次の要件を全て満たすこと
- ①市内で開催する同窓会であること
- ②出席者は、同窓会を開催する日の属する年度の3月31日において、22歳以上49歳以下の者であること
- ③出席者の人数は10人以上とし、出席者の人数の3割以上が市外に住所を有する者であること
- ④同窓会の出席者に対して、市が提供するパンフレットなどの配付を行うこと
- ⑤同窓会において、市の施策などの説明時間を設けること
- ⑥出席者は、市が実施するアンケート調査に協力すること

- 補助金額／出席者1人あたり2,000円（上限5万円）
- 申請方法／同窓会開催日の10日前までに、申請書に必要書類を添付のうえ企画政策課に提出してください。申請書は企画政策課にあるほか、上記二次元コードからもダウンロードできます。
- 申請・問い合わせ／企画政策課企画係 ☎83-3507 📧plan-kk@city.ojiya.niigata.jp



市民協働支援補助金をご活用ください！

市民のみなさんによる自主的な活動を支援するため、活動費用の一部を補助します。

- 対象事業／新たに取り組む公益的な活動または既存の活動を拡充するもので、次のいずれかに該当する事業

※補助対象は活動の初年度のみです。

- ①地域が抱える課題を解決するための事業
- ②地域の特色を生かし、その魅力を高めるための事業
- ③地域の安全・安心を推進するための事業
- ④地域コミュニティの活性化を図るための事業
- ⑤その他、市民協働に寄与すると認められる事業

▷対象事業の例

- ▶地域を盛り上げるイベントを行いたい団体が、広く参加を呼びかけて行うマルシェやお祭りなどのチラシ印刷製本費や外部講師謝礼
- ▶ボランティア活動を行っているグループが、新たな地域コミュニティづくりを目指した講座を行うときの消耗品や講師謝礼

- 申請締切／4月24日(金)

※申請前に必ずご相談ください。

- 事前相談期間／～4月17日(金)まで
- その他／補助率や対象経費などの詳細は交付の手引きをご覧ください。手引きはにぎわい交流課にあるほか、下記二次元コードからも閲覧できます。
- 申請・問い合わせ／にぎわい交流課交流推進係 ☎83-3512

詳細は
こちら





小千谷への移住を考えているみなさんにぜひお知らせください!



U・Iターンに関する補助金のご案内



問い合わせ

商工振興課U・Iターン支援室 ☎83-3556



各補助金の詳しい要件などは市ホームページをチェック!! ▶移住支援サイトはこちら

※いずれも予算額に達し次第終了します。

A 空き家を活用した移住・定住 (空き家利活用支援事業補助金)

●対象/次の要件を全て満たす方

▷市外からの転入者で、子育て世帯に該当する方または県外からの転入者

※「子育て世帯」の対象は18歳未満の子がいる世帯、または妊娠している方と同居している世帯です。

▷転入して1年以内または転入予定の方

▷市町村税の滞納がない方

●補助対象工事/市内施工業者が行うリフォーム工事で50万円以上の工事 (簡易な改修は除く)

●補助金額/工事費用の3/4以内 (上限100万円)

●その他/工事着工前に交付申請書と関係書類の提出が必要です。

●申請期限/令和9年2月26日(金)

▷Aの詳細はこちら



B 東京23区内に在住または在勤していた方の移住 (移住支援金)

●支援金額

▷単身の方: 60万円

▷2人以上の世帯: 100万円

※18歳未満の世帯員1人につき100万円を加算します。

●対象/次の①と②の要件を満たす方

①移住に関する要件: 次の全てを満たす方

▷移住直前に1年以上、東京23区内に在住または在勤していた方

▷移住直前の10年間のうち、通算5年以上東京23区内に在住または在勤していた方

▷申請時において移住後1年以内である方

▷申請日から5年以上定住する意思がある方

▷市町村税の滞納がない方

②就業などに関する要件: 次のいずれかを満たす方

▷新潟県マッチングサイト「新潟企業情報ナビ」に移住支援金の対象として掲載している求人へ新規就業した方

▷移住元での業務を引き続きテレワークで行っている方

▷家業または農林水産業に従事する方

▷新潟県の事業による起業支援金の交付決定を受けた方

●申請期限/令和9年2月26日(金)

▷Bの詳細はこちら



C 東京圏に在住していた子育て世帯の移住 (子育て世帯移住支援金)

●支援金額/1世帯につき50万円

●対象/次の①~③の要件を全て満たす方 (ただしBの対象となる方は対象外)

①移住に関する要件: 次の全てを満たす方

▷移住直前に1年以上、東京圏 (条件不利地域を除く) に在住していた方

▷移住直前の10年間のうち、通算5年以上東京圏 (条件不利地域を除く) に在住していた方

▷申請時において移住後1年以内である方

▷申請日から5年以上定住する意思がある方

▷市町村税の滞納がない方

②就業などに関する要件: 次のいずれかを満たす方

▷新潟県マッチングサイト「新潟企業情報ナビ」に移住支援金の対象として掲載している求人へ新規就業した方

▷移住元での業務を引き続きテレワークで行っている方

▷市が関係人口と認めた方

▷新潟県の事業による起業支援金の交付決定を受けた方

③子育て世帯に関する要件: 申請者と18歳未満の者を含む2人以上の世帯員が、移住元と申請時において同一世帯である方

●申請期限/令和9年2月26日(金)

▷Cの詳細はこちら



B・Cは国や県の制度改正などに伴い、4月以降に内容が変更となる場合があります。最新情報は市ホームページまたはU・Iターン支援室窓口でご確認ください。

☐ 小千谷で新生活を始める方の家賃補助 (ずっと住まいる応援事業)

最大 **144** 万円 最長 **5** 年間

- 対象者/U・Iターン就職者のうち次の要件を**全て**満たす方
 - ▷小千谷市に転入した日から1年を経過していない方で、小千谷市に5年以上定住する意思がある方
 - ▷転入前1年の間に小千谷市に住所を有していない方
 - ▷転入日の年齢が45歳未満の方
 - ▷正規雇用されている方(公務員も対象)
 - ▷市税などを滞納していない方
- 対象経費/令和8年1月~12月に支払った月額家賃と駐車場使用料(共益費・管理費・町内会費などを除く)
 - ※勤務先から住宅手当が支給されている場合は、手当分を除いた額が対象です。
- 補助率/対象経費の1/2(千円未満切り捨て)

- 補助金額・交付期間
 - ▷単身世帯
 - ▶補助金額:月額最大1万5,000円
 - ▶交付期間:最長2年間
 - ▷夫婦世帯
 - ▶補助金額:月額最大3万円
 - ▶交付期間:最長3年間
- ※単身世帯が結婚した場合、夫婦世帯として最長3年延長可(最長5年間)
- 申請受付期間/4月1日(水)~12月28日(月)
 - ▷☐の詳細・申請はこちら



市民のみなさんも補助対象です!

☐ 奨学金を返還しながら働く若者を支援 (おぢやごころ奨学金返還支援事業)

最大 **200** 万円 最長 **10** 年間

- 対象者/奨学金を返還中の方で、次の要件を**全て**満たす方
 - ▷高校や大学などを卒業し、小千谷市に住民登録がある方
 - ▷初回申請日の年齢が35歳未満で、10年以上定住する意思がある方
 - ▷正規雇用されている方(公務員は対象外)
 - ▷市税などを滞納していない方
- 対象経費/令和8年1月1日~12月31日に返還した奨学金
- 補助率・補助金額/対象経費のうち、下表の補助率・補助上限額の範囲内の額(千円未満切り捨て)



就業地	市外事業所		市内事業所		市内協力事業所	
補助率	1/2		2/3		全額	
移住・定住区分	U・Iターン者*	その他の者	U・Iターン者*	その他の者	U・Iターン者*	その他の者
補助上限額	8万円	4万円	12万円	6万円	20万円	10万円

※U・Iターン者とは、令和6年4月以降に転入した方です。ただし、住民票を小千谷市に残したまま市外に居住していた方や、令和6年4月に就業のため4月以前に転入した方も、U・Iターン者とみなします。ただし、アパートなどの契約書の写しが必要です。

- 申請受付期間/4月1日(水)~12月28日(月)
 - ▷☐の詳細・申請はこちら



市内協力事業所募集中!!

本補助金の趣旨に賛同し、上乘せ分を負担していただける市内事業所を随時募集しています。協力事業者は市ホームページに掲載するほか、ステッカーと卓上のぼりを配付します。詳細はお問い合わせください。

現在の協力事業所(敬称略・順不同)

- ユキワ精工(株)
- 秀和建设(株)
- 小片鉄工(株)
- (株)たかの
- 越後製菓(株)(片貝工場ほか)
- (株)クロサキ
- (株)キムラ
- (株)日乃出輸送

住宅に関する 補助金のご案内

【1～4の共通事項】

■申請に関すること

▽着工前に申請が必要です。工事

などを行う前にご相談ください。

▽予算額に達し次第終了です。

▽市その他の補助制度との併用がで

きない場合があります。

▽市税の滞納がある場合、補助金

は交付できません。

▽同じ補助制度であっても、内容

や要件によって提出する書類が

異なります。詳細はお問い合わせ

せいただくか、市ホームページ

をご覧ください。

■申請期限／11月30日(月)

■申請・問い合わせ／建設課建築

住宅係 ☎ 83・3514



1 一戸建て住宅を取得する

(定住促進マイホーム取得補助事業)

- 対象／市内に住宅を取得する方(建て替えを含む)で、対象要件に該当する方
- 対象要件と補助金額／該当する対象要件の合計金額を補助します。(上限100万円)

対象要件	補助金額
住宅の取得	10万円
転入者	100万円
50歳未満または子育て世帯	20万円
市内業者と契約(中古を除く)	30万円
こども加算(1人あたり)	8万円

※対象要件の定義は市ホームページをご覧ください。

※補助金額が住宅取得金額の1/2を超える場合は、1/2の金額を補助金額とします。(千円未満切り捨て)

※住宅(建物)に対する補助制度です。補助対象金額に土地代金や登記費用、既存住宅の解体費用などは含みません。

※契約書を交わさない売買や3親等以内の親族からの贈与、相続による取得は補助対象外です。

2 克雪住宅を建築する・克雪住宅へ改良する

(克雪すまいづくり支援事業)

- 対象／市内に克雪住宅を建築する方、または既存の非克雪住宅を克雪住宅へ改良する方で、同一年度内に着工・完成する工事

※過去にこの補助制度を受けたことがある方や住宅は補助対象外です。

※1と併用できます。

- 補助金額など

方式	世帯区分	補助上限額
融雪式	一般	44万円
	要援護	55万円
耐雪式・落雪式	一般	33万円
	要援護	44万円

※補助金額は千円未満切り捨てとします。



3 雪下ろし住宅の安全対策

(命綱固定アンカー普及促進事業)

- 対象／非克雪住宅の雪下ろし時の安全対策として、命綱固定アンカーや墜落防止柵を設置する工事
- 補助金額など

世帯区分	補助金額	補助上限額
一般	工事費の1/2	10万円
要援護	工事費の3/5	15万円

※補助金額は千円未満切り捨てとします。

4 木造住宅の耐震化を推進

(1木造住宅耐震診断費、2改修工事費補助事業)

- 対象／市内に所在する木造住宅で、昭和56年5月31日以前に建築し、現在も居住の用に供している住宅(空き家を除く)
- 代理受領／補助金の受領を、申請者の代わりに業者が行うことができます。この場合、申請者は工事費などの総額と補助金額の差額を業者へ支払うことで、当初の費用負担が軽減されます。
- 耐震化に関する補助事業について

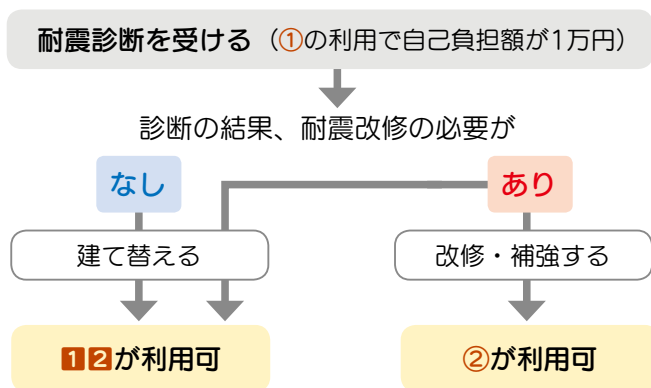

※いずれも対象要件に該当する場合のみ利用できます。

- 2の補助金額

区分	補助金額
全体改修	改修費の% (最大140万円)
部分改修	改修費の% (最大70万円) ※
シェルター設置	改修費の% (最大40万円) ※

※高齢者または身体障がい者を含む世帯のみ対象です。

5 住宅をリフォームする（住宅エコリフォーム補助金）

●申請受付期間・予定件数

申請受付期間		工事着工予定日	予定件数
前期	4月2日(木) ～15日(水)	4月下旬～9月	220件
後期	9月7日(月) ～18日(金)	10月～令和9年3月	80件

※**工事を行う時期によって申請時期が異なります。**

※いずれも先着順ではありません。受付期間終了時において、予定件数（金額）を超えている場合は抽選を行います。

※同一年度内の申請は1回限りです。前期の抽選に外れた方が後期に再度申請することはできません。



●補助対象工事／次の要件を全て満たす工事

▷市内施工業者が行う工事

▷基本工事または基本工事とその他のリフォーム工事を併せた工事で、費用が税込30万円以上の工事

区分		工事の内容
【必須】 基本工事	省エネ対策工事	<ul style="list-style-type: none"> 窓やドアの断熱改修 外壁・屋根・天井・床の断熱改修 LED照明器具への取り替え
	住宅設備工事	<ul style="list-style-type: none"> エコ住宅設備の設置（例：節水型トイレの設置、高断熱浴槽の設置、高効率給湯器への取り替えなど） 家事負担軽減に資する設備の設置（例：ビルトイン食器洗機、掃除しやすいレンジフード、浴室乾燥機など）
	防災対策工事	<ul style="list-style-type: none"> 耐雪・耐震性能の向上（壁・柱・基礎などの改修） 屋根材などの耐候性能向上 外壁材などの防火性能向上 雨水貯留タンクの設置
その他リフォーム工事		<ul style="list-style-type: none"> 内外装の修繕 増改築（間取り変更を含む） 居室・浴室・玄関・台所・トイレなどの改修 その他市長が対象と認める工事

※複数の業種（電気工事や配管工事など）の費用を合算することが可能です。ただし、市が実施する他の補助制度を利用する場合は重複して補助が受けられないことがあります。

●補助金額／工事費の $\%$ （上限10万円、千円未満切り捨て）※交付決定後の工事変更による補助金額の増額はできません。

●問い合わせ／建設課建築住宅係 ☎83-3514

●補助対象者／次の要件を全て満たす方

▷市内に住民登録があり、現在居住している自己所有の戸建て住宅に対して補助対象工事を行う方

▷**市内施工業者**（市内に本店を有する法人または住所を有する個人事業主）と契約し、令和9年3月5日(金)までに実績報告を提出できる方

▷市税などの滞納がない方

▷過去3年以内にこの補助金を受けたことがない方

※3年が経過している方は申請することができます。ただし、同一箇所の工事は対象外です。

★市外在住の方が自己の居住する目的で市内の中古住宅を購入し、1年以内にリフォーム工事を行う場合は、「空き家活用支援事業補助金」の対象となる場合があります。詳細は本号16ページをご覧ください。

6 結婚新生活を応援！（結婚新生活支援補助金）

●対象／次の要件を全て満たす夫婦

▷令和8年1月1日～令和9年3月31日までの間に婚姻届を提出または受理された夫婦

▷婚姻日における年齢が夫婦ともに39歳以下

▷夫婦の令和7年における所得の合計額が500万円未満

※奨学金を返還している場合は返還額を合計所得額から控除します。

●対象経費／令和8年4月1日～令和9年3月31日までに支払った次の費用

▷住宅の取得費用▷住宅のリフォーム費用▷住宅の賃借費用（賃料、敷金、礼金、共益費、仲介手数料）▷引っ越し費用

※婚姻日以前の1年の間に支払った費用も対象となる場合があります。

●補助金額／最大30万円

※夫婦ともに29歳以下の世帯は、最大60万円です。

●申請期限／令和9年2月26日(金)（予算額に達し次第終了）

●問い合わせ／商工振興課U・Iターン支援室 ☎83-3556



4月からおぢゃ〜るの キャンプサイト使用料が変わります

快適なキャンプサイトをお届けするため、4月から順次、施設機能やサービスの向上を実施します。そのため、おぢゃ〜るのキャンプサイト使用料が下表のとおり変わります。

	区分	区画	現行料金	新料金※
1区画	宿泊	①～⑫、⑰～⑳	2,000円	2,500～3,500円
		⑬～⑯		3,000～4,000円
	日帰り	全区画	1,000円	1,500～2,000円



おぢゃ〜るホームページ



※使用区画やシーズンによって金額が変動します。詳細はおぢゃ〜るホームページをご覧ください。

※上記使用料とは別にいただく入場料（1人あたり200円）に変更はありません。

●問い合わせ／おぢゃ〜る ☎82-2478

高齢者と障がい者の相談窓口を わかりやすい表記に変更します

些細なことでもお気軽に
ご相談ください！



高齢者に関する相談

「小千谷市高齢者相談センター」

正式名称：小千谷市地域包括支援センター（ほうかつ）

☎83-0807 FAX83-4160

障がい者に関する相談

「小千谷市障がい者相談センター」

正式名称：小千谷市障がい者基幹相談支援センター

☎81-0017 FAX83-4160

～各相談センターは市役所2階福祉課と同じフロアにあります～

令和9年度採用

小千谷市職員採用情報（Ⅱ期募集）



●募集する職種

- 一般事務（上級・社会人経験者対象）
- 土木技師（社会人経験者対象・新卒者対象）
- 建築技師（社会人経験者対象・新卒者対象）
- 保健師
- 管理栄養士
- 消防士（1種）

※学歴・資格は、令和9年3月31日までに取得見込みのものを含みます。

●申込期間／4月3日（金）～30日（木）正午

●一次選考期間／5月11日（月）～19日（火）（オンライン面接）

※消防士（1種）はオンライン面接ではなく、筆記試験と体力試験を5月24日（日）に行います。

※一次選考以降は二次選考・三次選考を実施する予定です。

●申込方法／職員採用専用サイトに掲載している募集要項をご確認のうえ、同サイトからお申し込みください。

●問い合わせ／総務課職員係 ☎83-3005（直通）FAX83-2789 soumu-si@city.ojya.niigata.jp



▶職員採用専用サイト PUBLIC CONNECT



2月14日 山谷・坪野ほんやら洞まつり

雪原を照らす、温もりの灯り あか

山谷・坪野ほんやら洞まつりが行われ、町内のみなさんを中心とした約200人の手で約3000個の小さなまくら「ほんやら洞」が作られました。空気が澄み切った雪原には、ほんやら洞の温かい明かりによって息のむほど美しい光景が広がりました。



2月14日～27日 オチヤハタル ホントカ。屋上会場

冬のホントカ。を彩る光

令和7年度の第3弾として開催され、蛍のようにゆらめく約4000個のペットボトル®により、冬のホントカ。に幻想的な空間が広がりました。



2月24日 サケの稚魚放流

大きくなつて帰っておいで

川井本田地内の信濃川河川敷でサケの稚魚放流が行われ、南小学校の2年生・4年生と東小千谷小学校の4年生が参加しました。児童たちは約10万尾のサケの稚魚を「元気に帰ってきてね」と声をかけながらやさしく放流していました。



3月1日 東小千谷地区冬季スポーツフェスティバル

寒さに負けず、元気いっぱい！

勤労青少年ホームと東小千谷体育センターでの開催は今年で最後となり、地域内外から763人が訪れました。雪像コンテストやソフトバレーボール、綱引きなどが行われ、子どもから大人まで全方で楽しむ様子が見られました。また、飲食の出店やはたらく車の展示が行われ、会場は多くの来場者でにぎわいました。



あなたの写真で市の魅力をPRしませんか？

市民カメラマン募集中!!

市内のイベント取材し、広報おぢやや市ホームページなどに掲載する写真を撮影する「小千谷市市民カメラマン」を募集しています。写真撮影が好きな方、市の魅力と一緒に発見・発信していただける方のご応募をお待ちしています。

- 対象/市内在住または在勤・在学で満15歳以上の方（中学生を除く）
- 応募方法/募集要項を確認のうえ、申請書に顔写真とこれまでに市内で撮影した写真を3点添付し、持参・郵送・メールのいずれかで提出してください。申請書は企画政策課に設置してあるほか、市ホームページからもダウンロードできます。
- 応募・問い合わせ/企画政策課秘書広報室 ☎83-3507



募集要項や活動内容の詳細は、市ホームページをご覧ください。

スマホでの撮影も大歓迎!!

応募締切
4月6日(月)
必着



お知らせ

子育て支援

病児病後児保育室 令和8年度事前利用登録

病気やケガにより、保育園、認定こども園、小学校での集団生活が困難なお子さんを、看護師・保育士がいる専用施設で保育し、子育てと就労の両立を応援します。お子さんの体調に合わせて、ゆったり過ごすことで無理なく体力を回復することが

できます。利用を希望する方は事前登録をお願いします。

■利用できる児童／市内在住または保護者が市内在勤の生後4か月～小学校3年生の児童

■利用の流れ

①事前に下記二次元コードから登録または利用登録届出書を提出する。

②医療機関を受診し、医師連絡票を記入してもらう。

③前日までに病児病後児保育室に電話で利用の予約をする。

※予約受付時間：午前8時～午後5時

④利用申請書を記入し、医師連絡票と保育に必要なものを持参し、保育室へ預ける。

■利用料／1回500円

■受付開始日／4月1日(水)

■その他／既に登録している方も毎年度登録が必要です。

■問い合わせ

▽健康・子育て応援課子育て応援係 ☎83・3640

▽病児病後児保育室 ☎86・5078

登録はこちら



4月のわんパーク 子育て関連イベント

- ♥親子でふれあう！
ベビーマッサージ
- ♥歯科衛生士さんの
歯みがき相談
- ♥すこやか子育て教室
(5～6月)



- いちごコース (0歳児向け)
- ばななコース (1歳児向け)
- めろんコース (2歳児向け)

♥申込・問い合わせ

わんパーク
☎81-7564



▶詳細はわんパークHP

令和8年度 乳幼児健康診査日程 はこちら



子育てサークルメンバー募集

子育て中のみなさん、一緒に楽しく子育てしませんか。

■場所／市内公共施設など

■会費無料

※活動内容により、材料費などの実費を徴収します。

■その他／新たな子育てサークルを随時募集しています。登録により、活動場所として使用する市内の公共施設使用料が全額免除されます。

■申込・問い合わせ

▽健康・子育て応援課子育て応援係 ☎83・3640

▽わんパーク ☎81・7564

●勇気づけ子育て

■日時／不定期

■内容／子育て勉強会、交流会、運動など

●子どもラウンジみなみ

■日時／毎月1回程度

■内容／こども同士の自由遊び、保護者交流、講座など

●まますれ

■日時／毎月2回程度

■内容／親子あそび、仲間づくり、体験活動、座談会など

子どもの医療費助成制度 受給者証を更新します

高校卒業(満18歳に達する年度の3月末日)まで、入院・通院にかかる医療費を全額助成します。4月から助成の対象になる方へ、3月末までに「受給者証」をお送りします。3月中に届かない場合はお問い合わせください。

■対象／平成20年4月2日以降に生まれた方

※生活保護、重度心身障害者医療費助成、ひとり親家庭など除きます。

■受給者証の有効期間／4月1日(水)～令和9年3月31日(水)

■変更の届出／加入している健康保険に変更が生じた場合や市内で転居した場合などは、届出が必要です。

■変更の届出に必要なもの

▽子どもの加入医療保険資格情報
報が分かる書類

▽受給者証

■届出・問い合わせ／健康・子育て応援課子育て応援係 ☎83・3640



善意に感謝

(敬称略)

- 豪雪災害へのお見舞いとして
▽(株)第四北越銀行小千谷支店：50万円
- ▽(株)大光銀行：10万円
- ▽明治安田生命保険相互会社：タオル1500枚

催し

モルックアルファカップ
in小千谷

- 日時／4月12日(日)
- ①モルック大会×バーベキュー：午前9時50分～午後3時(受付：午前9時30分)
- ②モルック体験会：午前10時～午後3時
- 会場／おぢやふる自由広場
- 定員／先着16チーム(1チーム1～3人)
- 参加料
- ①モルック大会×バーベキュー
- ▽大人：1人3000円
- ▽小・中学生：1人1000円
- ▽未就学児：無料
- ②モルック体験会
- ▽参加無料・申込不要
- その他／雨天時は、バーベキューとモルック体験会のみ開催となります。

ユーとモルック体験会のみ開催となります。

- 申込方法／下記二次元コードからお申し込みください。
- 申込締切／4月4日(土)
- 問い合わせ



▽おぢやふる ☎82・2478
▽新潟県地域おこし協力隊(長島) ryohai.n0418@gmail.com



二十歳を祝う会

- 日時／5月3日(祝)午後1時開式(受付：正午)
- 会場／市民会館大ホール
- 対象／平成17年4月2日～平成18年4月1日に生まれた方
- ※転入・転出した方も参加できます。
- ※対象者個人に案内状は発送しません。対象者が市外に転出している場合は、ご家族などから本人にお伝えください。
- 内容／式典、アトラクション、記念撮影

■申込方法／事前申込制です。参加希望者は、下記二次元コードからお申し込みください。

※記念品として後日、記念写真を郵送します。希望する方は同二次元コードからお申し込みください。



■申込締切／4月27日(月)

※申込締切を過ぎた場合でも参加できます。公民館へ直接ご連絡ください。

■その他／式典当日の様子は、YouTube「小千谷市公式チャンネル」でライブ配信します。

■問い合わせ／公民館(市民会館内) ☎82・9111



講座

市民向け出前講座

市民のみなさんのところへ市の職員がお伺いして講座を行う「話しましょう！おぢやの今、そしてこれから」出前講座」

を実施しています。これからの小千谷やみなさんの暮らしを考える機会として、ぜひご利用ください。

■開催時間／30分～90分程度

※講座の内容により変わります。

■会場／各団体で市内にご用意ください。

■対象／原則として市内在住または在勤・在学の団体

■内容／下記二次元コードから、市ホームページをご覧ください。



■講師派遣無料

■申込方法／市ホームページから申込書をダウンロードし、必要事項を記入のうえ、希望日の1か月前までに市民会館へ提出してください。

■申込・問い合わせ／文化スポーツ課生涯学習係 ☎82・9111
1 ☎82・9112 ☎bunkasports-sg@city.ojija.niigata.jp



市民学芸員体験講座
～Ojija Historical Lab～

「学芸員」の仕事を経験に体験して、小千谷のまだ見ぬ魅力と一緒に発見しませんか。

■日時／4月11日(土)・25日(土)・5月2日(土)・9日(土)・23日(土)・6月13日(土)(前期日程・全6回) 午前10時～午後3時

■対象／歴史や学芸員の仕事に興味のある方

※小学生以下は保護者の同伴が必要となる場合があります。

■講師／郷土資料館学芸員、市民学芸員

■定員／各回30人

■参加無料

■持ち物／飲み物、昼食(任意)

■その他／体験内容はホントカホームページをご覧ください。汚れてもよい服装でご参加ください。

■申込方法／左記二次元コード(LINEオープンチャット)または電話・メールでお申し込みください。



■申込締切／4月10日(金)

■問い合わせ／にぎわい交流課 文化財係 ☎82・2724 ☎bunkasports@city.ojija.niigata.jp



若返り健康教室参加者募集

誰でもできる簡単な体操・ストレッチを行います。自分のペースに合わせて楽しく健康づくりをしましょう。見学も大歓迎です。



■対象／市内在住のおおむね60歳以上の方

■内容／肩こり・腰痛・転倒防止の体操など

■講師／市スポーツ推進委員

■参加料／200円(1回分)

※参加時にお支払いください。

■申込方法／総合体育館または勤労青少年ホーム(7月以降はソコラテ)へ申込書を提出してください。

■問い合わせ／文化スポーツ課
スポーツ振興係 ☎83・0077
☎83・0078

東小千谷会場

■日時／4月15日(水)〜令和9年3月17日(水)(おおむね毎週水曜日、計42回) 午前9時30分〜10時30分

■会場

▽4〜6月・東小千谷体育センター
ター

▽7〜3月・ソコラテアリーナ
■定員／先着100人

西小千谷会場

■日時／4月9日(木)〜令和9年3月18日(水)(おおむね毎週木曜日、計39回) 午前10時〜11時

■会場／総合体育館メインアリーナ

■定員／先着150人

小千谷市公民館80周年事業
ステップアップシニア
「小千谷の歴史講座」

副読本「小千谷の歴史」に沿って小千谷の歴史を学びます。

グループワークを行い、参加者と一緒にふるさと小千谷の歴史に親しみましょう。

■日時／4月26日(日)、5月10日(日)・30日(土)、6月20日(土)、7月11日(土)、8月1日(土)・29日(土)、9月26日(土)(全8回) 午前10時〜11時30分

■会場／市民会館2階第1中会議室

※変更になる場合があります。

■対象／おおむね50歳〜70歳代の方

■講師／市学芸員

■定員／先着25人

■参加無料

■申込・問い合わせ／公民館(市民会館内) ☎82・9111

■申込・問い合わせ／福祉課障がい福祉係 ☎83・3517



手話奉仕員養成講座
(入門課程)

聴覚に障がいのある人の社会生活を支援する手話奉仕員の養成講座です。翌年基礎講座を実施する継続講座です。

■日時／5月19日〜11月17日(8月11日、9月22日、11月3日を除く毎週火曜日、全24回) 午後7時〜8時30分

※5月19日、11月17日は午後8時45分まで

■会場／サンラックおぢや

■対象／市内在住または在勤の方で、手話に興味がある方

■内容／厚生労働省手話奉仕員養成カリキュラムによる「入門課程」

■定員／20人

※5人に満たない場合は実施しません。

■受講料／4290円(テキスト代)

※自宅で学習する場合は、動画視聴サイト利用料1760円(年額)が別途必要です。

■その他／翌年実施する基礎課程を修了後、手話奉仕員として活動することができます。(試験あり)

■申込締切／4月22日(水)

■申込・問い合わせ／福祉課障がい福祉係 ☎83・3517

スポーツ

春季夜間バレーボール大会
参加チーム募集

■期間／5月7日(木)〜28日(土)・日曜日は除く 午後7時30分試合開始

■会場／総合体育館メインアリーナ

■参加資格／18歳以上の方(高校生は除く)

■チーム編成／1チーム9人(男女混成。最低3人は女性とする。女性が常時3人以上コートにいること。ただし、55歳以上の男性がコートにいる場合は、女性は2人でも可。登録は15人以内)

■参加料／1チーム2000円

※代表者会議の際にお支払いください。

■代表者会議

▽日時・4月16日(木)午後7時〜

▽会場・総合体育館体育団体室

■申込締切／4月8日(水)

■申込・問い合わせ／文化スポーツ課スポーツ振興係 ☎83・0077



第71回市制施行記念
市民駅伝競走大会
参加チーム募集

■日時／5月10日(日)午前9時15分スタート

■会場／白山運動公園特設コース

■参加資格／市内に在住または在勤・在学(小学生以上)の方、小千谷市出身の方、市内地域クラブチーム所属の方

■駅伝

▽部門・男子の部、女子の部、男女混成の部

▽距離・計10km(第1区2.8km、第2区1.3km、第3区2.3km、第4区1.3km、第5区2.3km)

※小学生は第2・4区のみ参加できます。

■個人レース

▽部門・小学4〜6年の部(男女別)

▽距離・1.3km

■ふれあいペアレース

▽部門・小学1〜3年の部

▽距離・1.3km

■参加無料

■申込締切／4月10日(金)

■申込・問い合わせ／文化スポーツ課スポーツ振興係 ☎83・0077





第45回壮年野球大会 (ナイト)参加チーム募集

■日時／5月12日(火)～7月22日(木)
(土・日曜日、祝日は除く)
午後7時30分試合開始

■会場／白山運動公園野球場

■参加資格／昭和61年4月1日以前に生まれた方で市内に在住または在勤の方

■チーム編成／監督・主将を含め1チーム25人以内(監督は選手として出場可、選手の二重登録禁止)

■参加料／1チーム30000円

※代表者会議の際にお支払いください。

■代表者会議

▽日時／4月21日(火)午後6時30分

▽会場／総合体育館体育団体室

■申込締切／4月10日(金)正午

■申込・問い合わせ／文化スポーツ課スポーツ振興係 ☎83・0077

募集

高齢者保健福祉・介護保険
事業検討委員会委員を
募集します

高齢者福祉事業や介護保険サービスの方向性を定める計画についてご意見ください。

■募集人員／2人程度(委員総数・15人以内)

■任期／5月1日～令和11年3月31日

■謝礼／会議に出席した場合は、謝礼を支払います。

■応募資格

▽市内に住所を有する満40歳以上の方で、高齢者保健福祉と介護保険事業について関心のある方

▽年間2～4回程度、平日の日中に開催する会議に出席できる方(1回2時間程度)

▽市税を滞納していない方

■応募方法／次のいずれかの方法でお申し込みください。

▽オンライン…下記二次元コード

からお申し込みください。

▽申込書…必要事項を記入のうえ、提出してください。申込書は福祉課にあるほか、市ホームページからダウンロードできます。



チームページからもダウンロードできます。

■応募締切／4月14日(火)必着

■選考結果の通知／審査のうえ、4月下旬に選考結果をお知らせします。

■応募・問い合わせ／福祉課介護保険係 ☎83・3517

おぢや男女共同参画プラン 推進懇談会委員を公募します

おぢや男女共同参画プランの推進にあたり、市民のみなさんご意見を反映するため、市民委員を公募します。

■募集人数／5人程度(委員総数・15人)

■任期／6月1日～令和10年5月31日

■内容／年間1～2回(計画策定年度は3～4回)程度、平日の日中に開催する懇談会に出席し、男女共同参画推進のためのご意見をいただきます。

■謝礼／懇談会に出席した場合は、謝礼を支払います。

■応募資格

▽市内に住所を有する18歳以上75歳未満の方で、男女共同参画の推進に関心のある方

▽市税を滞納していない方

■応募方法／申込書に必要事項を記入し、提出してください。

申込書は、市民生活課にあるほか、市ホームページからもダウンロードできます。

■応募締切／4月24日(金)

■選考結果の通知／審査のうえ、5月末までに選考結果をお知らせします。

■応募・問い合わせ／市民生活課市民係 ☎83・3509 FAX82・8664

shimin@city.oyama.nagasaki.jp

不用物品の購入希望者を募集します

グランドピアノの売払入札を行います。購入を希望される方は必要書類を提出してください。

■物品／グランドピアノ

▽品番・KAISER KG530B

▽取得年・昭和54年

▽最終調律日・令和7年9月26日

▽附属品・背もたれ付き椅子

■日時／4月23日(木)午前10時

■会場／市役所4階大会議室

■参加資格／次の要件を全て満たす個人または法人

①小千谷市の住民基本台帳に登録されていること(個人)

②市内に主たる事業所を有すること(法人または個人事業主)

③市税の未納がないこと

④自己が使用予定であること

■申込方法／参加申込書に必要事項を記入し、市税の未納のない証明書(設立して間もない法人の場合は、登記事項証明書)、暴力団などの排除に関する誓約書を添えて企画政策課へ提出してください。

※参加申込書は企画政策課にあるほか、市ホームページからもダウンロードできます。

■申込締切／4月8日(水)午後5時(必着)

■その他／物品を確認したい方は、次へお問い合わせください。

▽3月31日まで…勤労青少年ホーム ☎82・8510

▽4月1日以降…市民会館 ☎82・9111

■問い合わせ／企画政策課財政係 ☎83・3507

詳細はこちら



バラ・ハーブの
ボランティア募集

随時申し込みを受け付けています。一緒に楽しく作業しましょう。

■申込・問い合わせ／おぢやクラインガルテンふれあいの里 ☎83・1722 (☎兼用)

●バラボランティア

バラについて学びながら一緒に楽しくガーデニングをしませんか。(年2回勉強会を開催)

■日時／4月12日以降の毎週日曜日、午前8時～10時(4月12日のみ午前8時30分開始)

※都合のつく日にご参加ください。

■持ち物／軍手、雨具

※剪定はさみ、皮手袋があると便利です。

●ハーブボランティア

ラベンダー畑の手入れのほか、収穫したハーブを使った小物作りやハーブティーも楽しめます。

■日時／4月15日(水)以降の毎月第3水曜日、午前9時～11時
※年8回程度の開催です。

■持ち物／ゴム手袋、雨具など



おぢやクラインガルテン
ふれあいの里で野菜づくり
を始めませんか

自然や植物に癒されながら四季折々の野菜を育て、収穫する喜びを味わいましょう。

■会場／おぢやクラインガルテンふれあいの里

■申込・問い合わせ
おぢやクラインガルテンふれあいの里 ☎83・1722 (☎兼用)

▽にぎわい交流課交流推進係 ☎83・3512

●日帰り型農園利用者募集

気軽に農作業をしたい方に野菜や花を育てる畑を貸し出します。専門の指導員が親切丁寧に指導します。

■面積／50㎡(1区画)

■年間利用料／9770円(1区画)

■その他

▽くわ、鎌、じょうろなどの農機具は無料で貸し出します。

▽野菜の苗や肥料の斡旋も行います。

●土づくり教室

畑作業を始める前に基本の土づくりを学ぶ講習会を行います。※実技はありません。

■日時／4月11日(土)午前9時～11時

■講師／川上修さん(バラボランティア)

■定員／先着20人

■参加無料

■持ち物／筆記用具

■申込締切／4月7日(火)

●土づくり野菜づくり教室
「夏・秋野菜コース」

春から秋にかけて、畑の土づくりから苗植え、管理、収穫までの一連の作業を学びます。育てた野菜は持ち帰ることができます。



■日時・内容／4月～11月(主に日曜日、20回程度) 午前8時30分～10時30分

▽4月19日(日)・オリエンテーション

▽5月4日(祝)・土づくりなど

▽5月10日(日)・苗植え、シバ作りなど

※以降の日程は野菜の生育状況により決定します。

■定員／先着10人

■作付け野菜／きゅうり、トマト、枝豆、大根、人参など

■参加料／1万円(資材費、苗代など)

■持ち物／長靴、軍手、雨具

※農機具は貸出可能です。

■申込締切／4月12日(日)

環境

「ごみの野焼きはダメ！」

ごみの野焼きやドラム缶などによる焼却は法律により禁止されています。違反した場合、5年以下の拘禁刑もしくは1000万円(法人は3億円)以下の罰金、またはその両方が科せられる場合があります。

野焼きには火災の危険性があるだけでなく、洗濯物が外に干せない、窓が開けられないなど、生活環境に大きな影響を及ぼします。ごみは「ごみ・リサイクルマニュアル」や「家庭ごみ収集カレンダー」などに従い、適正に処分してください。

■問い合わせ／環境共生課環境衛生係 ☎83・3566

家庭用生ごみ処理機器
購入費補助制度

電動生ごみ処理機・たい肥化容器の購入費を補助します。申請を希望する方は、購入前にお問い合わせください。

■対象者／次の全ての要件に該当する方

▽市内に住所を有し、かつ、居住している方

▽処理機器を居住場所に設置し、適切かつ安全に使用及び管理できる方

■対象機種

▽電動生ごみ処理機・購入費用の½(100円未満切り捨て)で、上限3万円(1世帯1台まで)

▽たい肥化容器・購入費用の½(100円未満切り捨て)で、上限3000円(1世帯2台まで)

■問い合わせ／環境共生課環境衛生係 ☎83・3566

電動生ごみ処理機



電動生ごみ処理機



たい肥化容器

生活安全

狂犬病予防集合注射を実施します

生後91日以上、の飼い犬には、年1回狂犬病予防注射を受けることが法律で義務づけられています。注射はお住まいの地域にかかわらず、どちらの会場でも受けられます。また、動物病院でも受けることができますが、別途診料がかかります。

日時・会場

日時	会場
4月9日(木) 午後1時30分 ～2時30分	東小千谷体育センター玄関前
4月11日(土) 午後1時30分 ～3時	市役所裏駐車場

申込

▽既に登録されている犬の飼い主の方「申請ハガキ」を送付しました。裏面の問診票に犬の体調などを記入して、当日会場に持参してください。
▽新しく犬を飼い始めた方…会場で登録後、注射を行います。
※市外の方や事業者などから新しく譲り受けた犬は、事前に犬の転入手続きが必要となる場合があります。会場で注射を受けられないことがあります。

料金(1頭)

▽注射…3250円

▽新規登録と注射…6250円

※支払方法は現金のみ。つり銭が出ないようご準備ください。

その他

▽病気治療中の犬、体調の悪い犬、高齢犬、問診で異常があると判断された犬は集合注射会場で接種できない場合があります。

▽1か月以内に他の予防接種を受けた犬は、事前にかかりつけの動物病院に接種の可否を相談してください。

▽犬の死亡、飼い主の変更などがあった場合は届け出てください。

■問い合わせ/環境共生課環境衛生係 ☎83・3566

春の火災予防運動

防火に対する意識を高め、火災の発生を予防し、大切な命や財産を守りましょう。

■期間/4月1日(水)～7日(火)

■スローガン/「急ぐ日も足止め火を止め 準備よし」

関連行事

▽一人暮らし高齢者宅防火訪問
…防火チラシの配付と住宅用火災警報器の説明・点検を行います。

▽一日消防署長…和泉小学校の児童2人が一日消防署長を務め、防火チラシなどの配布や消防車による管内防火広報を行います。

▽日時…4月3日(金)午前9時～正午
▽場所…イオン小千谷店、和泉小学校

▽住宅用火災警報器設置状況調査…消防職員による一般家庭の防火訪問を行います。

▽講習・座談会など…防火DVDの貸し出しや消火器の取り扱い講習、防火座談会を行っています。希望者は、問い合わせください。

▽講習・座談会など…防火DVDの貸し出しや消火器の取り扱い講習、防火座談会を行っています。希望者は、問い合わせください。

▽講習・座談会など…防火DVDの貸し出しや消火器の取り扱い講習、防火座談会を行っています。希望者は、問い合わせください。

住宅用火災警報器の作動確認をしましょう

住宅火災で亡くなった方の約半数が逃げ遅れによるものです。火災による犠牲者を出さないために、全ての住宅に住宅用火災警報器の設置が義務付けられています。電池が切れていないか、定期的に作動テストを行い、10年を目安に機器を取り替えましょう。
※消防職員が火災警報器を直接販売することはありません。悪質な訪問販売にご注意ください。

■問い合わせ/消防本部予防課 予防係 ☎83・0238

クマに注意してください

冬眠から目覚めたクマがエサを求めて活発に山中を動き回ります。クマに出会わないように安全対策を心がけてください。

クマを目撃・痕跡を発見したとき

「クマ・イノシシ等出没通報システム」から通報するか、市役所または小千谷警察署(☎83-0110)にご連絡ください。通報システムは、市ホームページまたは市公式LINEから利用できます。

●クマの出没情報をリアルタイムで確認できます
市緊急情報メールや公式LINEをご登録ください。



市内で目撃されたクマ (令和7年10月)



▲市緊急情報メール



▲市公式LINE

●問い合わせ/環境共生課環境衛生係 ☎83-3566 (閑庁時 ☎83-3511)

くらし

公共交通に関するアンケート調査にご協力ください

公共交通施策を検討するため、市内のタクシー利用に関するアンケート調査を実施します。

■調査期間／3月25日(水)～4月30日(木)

■回答方法／左記二次元コードからご回答ください。

※1～2分程度で完了する簡単なアンケートです。

■問い合わせ／にぎわい交流課 交流推進係 ☎83・3512

回答はこちら



ゴールデンウィークのごみ収集

5月6日(祝)は通常どおり収集を行います。ルールを守って、収集日当日の朝8時までにごみを出してください。

※処理場へ直接搬入する場合も通常どおりです。搬入時間は

午前8時30分～午後4時です。

■問い合わせ／環境共生課環境衛生係 ☎83・3566

テレワークステーションおぢや日曜日特別開館のお知らせ

テレワークステーションおぢやの日曜日特別開館を実施します。また、より利用しやすい施設を目指して、みなさんのご意見を募集しています。利用した感想をスタッフにお聞かせください。

■期間／4月～令和9年3月

■特別開館日／毎月第1・第3日曜日

■開館時間／午前10時～午後5時

※通常の開館時間と異なります。

■その他／イベントなどにより特別開館日が変更となる場合があります。最新の情報は、テレワークステーションおぢや公式 Instagram (@awae_ojya) またはホームページをご覧ください。

■問い合わせ／商工振興課地域産業係 ☎83・3556

テレワークステーションおぢや



ホームページ



Instagram

車椅子利用者用駐車スペースを設置しました

車椅子を利用される方が雨や雪に濡れることなく市役所庁舎へ入れるように、市役所1階正面入口付近に車椅子利用者用駐車スペースを1台分設置しました。この駐車スペースをご利用の際は、後ろ向きで駐車してください。

また、必要な方が安心して利用できるよう、みなさんのご理解とご協力をお願いします。

■問い合わせ／総務課庶務管財係 ☎83・3506



地籍調査にご協力ください

地籍調査とは、一筆ごとの土地について、その所有者、地番、地目の調査を行い、測量により土地の正しい位置、形、境界、面積を明らかにし、その結果を地図・簿冊にするものです。調査区域の土地所有者のみならずは、調査開始前に所有する土地の境界をご確認ください。調査が円滑に進められるよう、ご協力をお願いします。

■調査区域／城内1の一部

■調査期間／5月上旬～11月下旬

■問い合わせ／建設課国土調査係 ☎83・3514



▶青線の内側が調査区域です。



「灯油等購入費助成金」の申請はお済みですか

住民税非課税世帯などを対象とする灯油等購入費助成金の申請を受け付けています。該当すると思われる方には、確認書を送付しました。申請がお済みでない方は、手続きをしてください。

■支給額／1世帯あたり5000円

■申請期限／5月29日(金)

※申請期限を延長しました。

■その他／対象世帯などの詳細は、市ホームページをご覧ください。

■申請・問い合わせ／福祉課 ☎83・3517

FM-NIIGATA <FM77.5>

小千谷をもっと好きになる金曜はおぢやトーーク!

♪毎週金曜日放送
♪午後12時30分～



令和8年度の納期限(口座振替日)を右表のとおりお知らせします。それぞれ決められた納期限までに納めてください。

- ※随時分の納付が発生することがあります。
- ※国民健康保険税・介護保険料・後期高齢者医療保険料は、年金から天引きされない方(普通徴収)の納期限です。



ご注意ください!

- 口座振替日(納期限)に残高不足などで振替ができなかった場合、**再振替はできません**。
- 振替不能のお知らせはしませんので、**納期限の前日までに預貯金口座の残高をご確認ください**。
- 納期限を過ぎても未納の場合、納期限の20日後に督促状が発送され、**督促手数料100円が加算されます**。
- ※20日後が土・日曜日、祝日の場合は、その直前の平日から加算されます。

納期限 (口座振替日)	税目・保険料				
	市・県民税	固定資産税 都市計画税	軽自動車税	国民健康保険税・後期 高齢者医療 保険料	介護保険料
4月30日(木)		1期/全期			4月分
6月1日(月)			全期		5月分
6月30日(火)	1期/全期				6月分
7月31日(金)		2期		7月分	7月分
8月31日(月)	2期			8月分	8月分
9月30日(水)				9月分	9月分
11月2日(月)	3期			10月分	10月分
11月30日(月)				11月分	11月分
12月25日(金)		3期		12月分	12月分
令和9年 2月1日(月)	4期			1月分	1月分
3月1日(月)		4期		2月分	2月分
3月31日(水)				3月分	3月分

／ 安心・安全・便利・エコ ／

市税等の納付は「口座振替」がおすすめです

市内の口座振替取扱金融機関または市役所税務課の窓口で手続きができます。備え付けの「小千谷市税等口座振替申込書」でお申し込みください。申込月の翌月末日が納期限のものから口座振替となります。

- 申込に必要なもの**／預金通帳、届印
- 口座振替取扱金融機関**／第四北越銀行、大光銀行、新潟県信用組合、新潟県労働金庫、長岡信用金庫、魚沼農業協同組合(いずれも本店、各支店)、全国のゆうちょ銀行(郵便局)

／ ご利用ください! ／

スマートフォン決済アプリ

PayPay請求書払いに加えて、4月1日(水)から「楽天ペイ(請求書払い)」、「d払い請求書払い」、「au PAY(請求書支払い)」でも市税等の納付ができます。

- ※バーコードが印刷されている納付書での納付に対応しています。



令和8年度 市税等の納税・納入通知書を発送します

- 固定資産税・都市計画税納税通知書**
▷納税通知書に同封する課税明細書で資産の確認をお願いします。
▷発送日：4月15日(水)
- 保険税(料)納税・納入通知書**
▷仮算定した令和8年度の保険税(料)をお知らせします。
※本算定した保険税(料)は、7月中旬にお知らせします。
▷保険税(料)の種類と発送日は下表のとおりです。

種類	特別徴収(年金天引き)			普通徴収 (納付書や 口座振替)
	天引き 継続の方	4月から 天引きの方	6月から 天引きの方	
国民健康 保険税	4月1日(水)			—
介護保険料	—	4月1日(水)	4月15日(水)	4月15日(水)
後期高齢者 医療保険料	—	4月1日(水)	4月15日(水)	—

- 問い合わせ／税務課☎83-3508

固定資産税縦覧帳簿の縦覧

令和8年の土地・家屋価格等縦覧帳簿の縦覧を行います。この機会にご自分の資産状況をご確認ください。

- 縦覧期間**／4月1日(水)～30日(木)午前8時30分～午後5時15分(土・日曜日、祝日を除く)
- 対象地区・縦覧会場**
▷片貝地区を除く市内全域：市役所税務課
▷片貝地区(五辺・高梨を除く)：片貝総合センター※期間中、片貝地区分は税務課での縦覧ができません。
- 手数料無料**
※期間中は、土地・家屋名寄帳の閲覧手数料が無料です。ただし、コピーは1枚につき10円をいただきます。
- 問い合わせ**／税務課資産税係
☎83-3508



フレイル予防のための 運動器科学講座が送る健康情報

フレイルは社会全体の病です。老若男女全ての市民の健康と幸せ無くして防げません。このコーナーでは、健康に役立つ情報を幅広くお届けします。

●問い合わせ／健康・子育て応援課健康増進係 ☎83-3640

フレイルと認知症

J A新潟厚生連小千谷総合病院
リハビリテーション科作業療法士
田島なつみさん



「フレイル」と聞くと身体的な要素を思い浮かべやすいかと思いますが、認知症やうつなどの精神的・心理的要素も含まれます。フレイルの進行を予防するためには認知症予防が欠かせません。

認知症予防の5つのポイント

① 食生活

生活習慣病は認知症発症リスクを高めます。乱れた食生活は生活習慣病につながるため、低糖質・低塩分で、3大栄養素（炭水化物（糖質）・脂質・たんぱく質）をバランス良くとることができると、多めの水分摂取を心がけましょう。また、食事をしたり、会話を楽しんだりするためには口腔機能の維持が大切です。歯磨きやうがい、入れ歯の洗浄を毎日正しく行い、歯科の定期受診をしましょう。



② 運動

散歩や体操、畑仕事、手芸など、体を使うことは脳を含めた全身の血行を改善します。さらに、しりとりをしながら家事をしたり、目にする植物の名前を思い出しながら散歩をしたりするなど、知的作業と運動を組み合わせた活動がおすすです。

③ 聴覚を刺激する

難聴になると会話に消極的になり、社会的に孤立しやすいです。会話の機会が少なくなると、脳の情動と思考をつかさどる部分が衰えて、認知機能が低下します。加齢性難聴を防ぐには動脈硬化をはじめとする生活習慣病を予防し、耳の血流量を減らさないことが大事です。既に難聴の方は補聴器を検討しても良いでしょう。

④ 社会参加をする・役割を持つ

他人との交流は脳を刺激し、生活の豊かさをもたらします。家族との会話や家事への参加でもよいですし、仲間との共同作業を行える場や発表の場を設けることで達成感を味わったり、計画力を養えたりします。

⑤ 本人が望んで生活に取り入れる

認知症予防で1番大切なことは本人が金銭的・心理的に無理なく、楽しみながら継続できる予防法を選ぶことです。

自分らしい生活を続けるために

認知症予防は思い立ったら何歳からでもすぐに始められます。これらの5つのポイントに気をつけて生活習慣を見直してみましょう。



！ 4月1日から 高齢者肺炎球菌定期予防接種の内容が変わります

変更点

- 使用するワクチンが「23価肺炎球菌莢膜ポリサッカライドワクチン」から「沈降20価肺炎球菌結合型ワクチン」に変更となります。
- ワクチンの単価が上がるため、自己負担額が増額となります。

※令和7年度中に案内通知を受け取った方が4月1日以降に接種する場合も自己負担額は増額となります。

●接種対象者／下記①②のいずれかに該当する方

- ①接種日時点で65歳の方
- ②接種日に60歳以上65歳未満で、身体障害者手帳1級相当の心臓、腎臓や呼吸器機能またはヒト免疫不全ウイルスによる免疫の機能に障がいのある方

※①の対象者には誕生月の月末に個別通知を送付します。

- 自己負担額／7,920円
- 問い合わせ／健康・子育て応援課健康増進係 ☎83-3640



検診日程



- 住民検診調査票で申込をした方は、順次受診通知書を発送します。必ず受診通知書が届いてから受診してください。
- 受診通知書が届いていない方で受診を希望する方、申込の取り消しをする方はご連絡ください。詳細は右記二次元コードからご確認ください。
- 市外に転出した時点で小千谷市の健(検)診を受けられなくなります。
- 申込・問い合わせ/健康・子育て応援課健康増進係 ☎83-3640



●胃がん・大腸がん検診日程

対象地区・町内	月日	受付時間	会場
片貝地区 高梨・五辺	4.7(火)	8:30 ~11:00	片貝総合センター
	4.8(水)		
	4.9(木)		
	4.10(金)		
川井地区・岩沢地区・真人地区 (真人北部を除く)・池ヶ原・古田・池中新田・坪野(上)・細島・塩殿・卯ノ木	4.16(木)	9:00 ~11:00	総合体育館
	4.17(金)		

●子宮頸がん検診・乳がん検診日程

	月日	受付時間	会場
4 ~ 12 月	月・火・金曜日 (祝日は除く)	13:15~13:40 (子宮頸がん検診のみ) 14:00~14:15)	小千谷総合病院健診センター
休日 検診	7.26(日)	▷9:00~11:00 ▷13:00~15:00	あすえ〜る
	11.7(土)	9:00~11:00	

令和8年度 各種検診料金の免除申請

各種検診・健康診査の料金を免除します

●料金免除の対象となる検診

- がん検診 (胃がん、大腸がん、肺がん、子宮頸がん、乳がん)
- 骨粗鬆症検診
- 特定健康診査

● 検診当日に免除になる方/次のいずれかに該当する方は、検診当日に受付で受給者証または医療保険の保険資格を確認できるもの(「マイナ保険証」または「資格確認書」)を提示すると料金が免除されます。

- ▷ 生活保護法による被保護世帯の方
- ▷ 重度心身障害者医療費助成制度に基づく受給者証(県障受給者証)をお持ちの方
- ▷ 75歳未満で後期高齢者医療保険に加入の方

●申請により料金が免除される方/市民税非課税世帯の方

*ただし、40歳~74歳の方が受診する特定健康診査は、ご加入の医療保険の種類により料金が免除されない場合があります。

●申請方法/検診日の2週間前までに申請してください。

家族などが代理申請する場合は委任状が必要です。申請書と委任状はあすえ〜る窓口にあるほか、市ホームページからもダウンロードできます。

●申請に必要なもの/本人確認ができる書類(運転免許証、マイナンバーカードなど)

●申請受付開始日/4月1日(水)

●申請・問い合わせ/健康・子育て応援課健康増進係 ☎83-3640



高齢者世帯などの4月1日現在の状況について調査を行います

●調査対象/令和8年4月1日現在で65歳以上の高齢者(昭和36年4月1日以前に生まれた方)で

下記①~④のいずれかに該当する世帯

- ① 65歳以上の高齢者でひとり暮らしの世帯
- ② 65歳以上の高齢者のみで構成される世帯
- ③ 65歳以上の高齢者と15歳未満の児童のみで構成される世帯
- ④ 65歳以上の高齢者と障がいのある方のみで構成される世帯で調査対象とすることが適当と認められる世帯

●調査方法/4月末までに地区担当の民生委員・児童委員がお伺いします。

●その他/調査結果は、介護・福祉サービスを必要とする方の把握や災害など緊急時の支援に活用します。

●問い合わせ/福祉課高齢福祉係 ☎83-3517



令和8年度 福祉に関する各種助成券を交付します

4月1日(水)受付開始

※3月中の申請はできません。

1 福祉タクシー利用券

- 対象/次のいずれかに該当する方
 - ▷身体障害者手帳1級～3級の方
 - ▷療育手帳A判定の方
 - ▷精神障害者保健福祉手帳1級の方
- 助成内容/500円券×24枚
※タクシー料金の一部として利用できます。利用目的は問いません。
- 申請に必要なもの
 - ▷身体障害者手帳、療育手帳、精神障害者保健福祉手帳のいずれか
 - ▷令和7年度の福祉タクシー利用券綴（継続の方のみ。全部使用した方は表紙）
- 交付制限/2や3の助成券と重複して交付を受けることはできません。



2 人工透析のための通院費助成券

- 対象/次の全ての要件に該当する方
 - ▷身体障害者手帳（腎臓機能障害）の交付を受けている
 - ▷人工透析のため定期的な通院が必要である
 - ▷自宅から医療機関までの距離が片道1.5km以上である
 - ▷人工透析通院のために主にタクシーまたは自動車を利用している
 - ▷申請時において本人の市民税が非課税である
- 助成内容/距離に応じて交付します。
 - ▷タクシー利用券：人工透析のための通院にのみ利用できます。
 - ▷通院給油助成券：人工透析のための通院に利用している自動車の給油費の一部として利用できます。
- 申請に必要なもの
 - ▷身体障害者手帳
 - ▷自立支援医療（更生医療）受給者証または人工透析のために通院をしている証明書類
- 交付制限/1や3の助成券と重複して交付を受けることはできません。

3 在宅高齢者通院等支援サービス利用券

- 対象/次の全ての要件に該当する方
 - ▷在宅で生活している

※施設入所や長期入院の場合は対象外です。

 - ▷歩行に支障があり、公共交通機関での移動が困難である
 - ▷介護保険の要介護1～5の認定を受けている
 - ▷申請時において市民税が非課税である
- 助成内容/介護度や自宅がある地域に応じた枚数のタクシー券を交付します。自宅と医療機関や在宅福祉サービスを提供する事業所との往復のためにタクシーに乗車される場合のみ、タクシー料金の一部として利用できます。
- 申請に必要なもの/介護保険証
- 交付制限/1や2の助成券と重複して交付を受けることはできません。

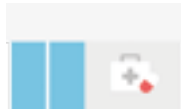

4 高齢者家族介護用品給付券

- 対象/次の全ての要件に該当する方
 - ▷同居の高齢者を在宅で常時介護している

※施設入所や長期入院の場合は対象外です。

 - ▷高齢者が介護保険の要介護4～5の認定を受けている、または要介護3の認定を受けていて排泄に介助や見守りが必要である
 - ▷申請時において高齢者と介護者の世帯員全員（世帯分離をしている世帯の構成員も含む）の市民税が非課税である
- 助成内容/1,000円券×36枚
※紙おむつなどの介護衛生用品を購入する費用の一部として利用できます。
- 申請に必要なもの/介護保険証



申請・問い合わせ/福祉課☎83-3517

1 2 : 障がい福祉係
3 4 : 高齢福祉係

三二情報

日 日時・期日 **¥** 料金など
場 会場・場所 **持** 持ち物
対 対象 **他** その他
内 内容 **申** 申込
講 講師 **問** 問い合わせ
定 定員

JR小千谷発電所一般公開

第39回信濃川河岸段丘ウォークの開催にあわせて、JR小千谷発電所を一般公開します。ふだん見る機会のない施設の見学ができるほか、子どもたちが楽しめるアトラクションを用意します。ぜひお越しください。

日 4月29日(祝)午前10時～午後3時(雨天決行・荒天中止) **場** JR小千谷発電所 **発** 発電所施設見学、パネル展示、ステージイベント、アトラクションなど **無** 料 **会** 会場や駐車場の混雑状況によって入場制限を行う場合があります **申** 不要 **問** JR東日本信濃川発電所 **所** ☎82・2702



△信濃川発電所ホームページ

事務工キースパート科1期 5月入校生募集

日 5月12日(火)～11月11日(水)午前9時30分～午後4時10分 **場** エム・エスオフィス イオン小千谷店内特別研修室 **簿** 簿記やパソコンの知識・技術を習得し、就職を希望する人 **定** 15人 **無** 料(ただし、テキスト代・受験料など自己負担あり) **申** 4月14日(火)までにハローワーク小千谷 ☎82・2441 **問** 県立魚沼テクノスクール ☎025・794・2410



音声版の広報おぢやを
配信しています!



広報 **おぢや** Ojiya



check!

各種相談日程

相談名	開催日	時間	会場	内容	申込	問い合わせ
出張年金相談	4. 8(水)	10:00～15:00	市民会館	各種請求書受付、加入記録確認などに関する相談	○	長岡年金事務所 ☎88-0006 ※自動音声案内後①→②を押してください。
シニア世代からのもの忘れ心配相談室	4.16(木)	10:00～11:30 13:30～15:00	市役所	もの忘れに関する相談、簡単なもの忘れのテスト	○	高齢者相談センター ☎83-0807
行政相談	4.14(火)	10:00～12:00	片貝総合センター	行政サービスへの苦情、問い合わせなどの相談	-	市民生活課市民係 ☎83-3509
	4.28(火)					
無料法律相談	4.15(水)	13:30～16:30	市役所	弁護士による法律相談	○	
消費生活相談	月～金曜日	9:00～16:00	市役所	商品やサービス、契約に関するトラブルや疑問	-	
AAグループミーティング	水・金曜日	19:30～21:00		アルコール問題の解決に向け、断酒を継続する場	-	健康・子育て応援課健康増進係 ☎83-3640
シルバー人材センター入会説明会	4.15(水)	10:00～11:45	サンラックおぢや	センターの概要と入会手続きの説明	-	シルバー人材センター ☎82-6550
女性の困りごと相談会	4.10(金)	13:30～14:30 14:30～15:30	あすえ～る	女性が抱える悩みごとなどに関する相談	○	こども若者家庭センター ☎86-5140
ひきこもる人の家族のつどい	4.19(日)	13:30～15:30	IPPO(東栄2-5-10) ☒: NPO法人想	ひきこもりの方の家族の相談や交流の場 (1回300円)	-	健康・子育て応援課健康増進係 ☎83-3640
コスモス会	4.20(月)	9:30～11:00	芽咲庵(上ノ山1-2-15)	精神障がいの方の家族の相談・交流・学習の場	-	
起業相談会	4.15(水)	13:00～20:00	テレワークステーションおぢや	事業計画や融資など起業に関する相談	○	新潟県スタートアップ拠点 CLIP長岡 ☎94-5040

5月期 公営住宅入居者募集

建設課建築住宅係☎83-3514

- 入居可能日/5月1日(金)
- 申込/4月15日(水)までに、申込書を建設課へ提出してください。申込書は建設課にあります。
- 入居条件/条件の詳細はお問い合わせください。
- その他/入居申込の前にあらかじめご相談ください。その際、源泉徴収票など世帯の所得がわかる書類をご持参ください。所得により家賃の減免があります。



●市営住宅：小千谷市が運営する公営住宅です。

住宅名・所在地	戸数	家賃月額	概要
片貝町団地住宅 (一之町二区)	2	20,000 ~45,900円	4階建・3LDK /3DK
上ノ山団地住宅 (上ノ山3)	1	11,500 ~22,700円	4階建・3DK
栄町団地住宅 1・2号棟 (栄町)	3	16,600 ~33,200円	4階建・3DK
日吉団地住宅 (日吉2)	1	19,300 ~37,900円	3階建・2LDK
信濃川住宅 (千谷川1)	1	15,600 ~30,600円	5階建・3LDK

●特定公共賃貸住宅：ファミリーに最適なお部屋で、市外にお住まいの方もお申し込みいただけます。

住宅名・所在地	戸数	家賃月額	概要
日吉団地住宅 (日吉2)	2	46,000円	3階建・3LDK

●県営住宅：新潟県が運営する公営住宅です。

住宅名・所在地	戸数	家賃月額	概要
旭町住宅2号棟 (旭町)	1	17,800 ~35,000円	4階建・3DK

みんなでお祝い

おちやファミリー

(2月届出分)

ご結婚・ご誕生おめでとうございます！
幸せな新生活と健やかに育つおぢやっ子を
お祝いします。
※保護者のお名前などは届出のとおりに掲載
しています。

☆ご結婚

- ♡ 和田涼雅さん (三仏生)
- ♡ 谷内和佳奈さん (山谷)
- ♡ 長谷川賢誠さん (新潟市)
- ♡ 和田紗里花さん (三仏生)

☆ご誕生

- まどか 円さん } (佐々木陽平さん：上ノ山5)
- たまき 環さん }
- ゆう 結宇さん (小杉亮司さん：城内2)
- れん 蓮音さん (安達勇輔さん：土川1)
- しあ 詩愛さん (保科大雅さん：東栄2)
- ちとせ 千歳さん (岡将輝さん：三仏生)
- なぎと 渚翔さん (五十嵐爽斗さん：城内3)
- えま 咲菜さん (友野正貴さん：旭町)
- すい 翠さん (長谷川勇貴さん：桜町(上))



■問い合わせ/市民生活課
市民係☎83-3509

広報クイズ & 感想

正解者の中から抽選でプレゼント引換券をお送りします

- 応募方法/郵便番号・住所・氏名と①クイズの答え②広報誌へのご意見・ご感想を記入してご応募ください。
- 応募先/▷郵送：☎947-8501 企画政策課秘書広報室(住所は記載不要)▷専用フォーム：右記二次元コード
- 応募締切/4月15日(水)(郵送の場合は、当日消印有効)
- 当選発表/発送をもってかえさせていただきます。



問題

4月19日(日)の中越大震災復興記念祭で
小千谷の空を舞うのはどれ？



- ①ドクターイエロー ②グローバルホーク ③ブルーインパルス
3月号のクイズの答えは、② おぢやの輪 でした。

今月のプレゼント(5人)

さつまいもまんじゅう

10個
セット

＼ 農家のこだわりスイーツ /



(有)農園ビギン

▶ホームページ

坪野1381-1 ☎89-6662



プレゼントを提供いただけるお店を募集しています。
詳細は企画政策課☎83-3507まで。

今月のキッズフォト



△わんパークにて

山本 麻智 ちゃん (1歳0か月)



今月の「#おぢフォト」

「#おぢフォト」を付けてInstagramに投稿された画像の中から1枚を紹介します。



●投稿者
@snow_n12さん

●撮影場所
おぢや風船一揆
西中会場

市公式Instagram



作ってみてね! この料理

栄養
満点



たんぱく質（肉、魚、大豆製品など）と野菜を組み合わせた具だくさんのみそ汁は、日々の献立に取り入れることで栄養バランスが整いやすく、健康的な食生活を支える強い味方です。

サバ缶は骨ごと食べられ、不足しがちなカルシウムや、筋肉の材料となる良質なたんぱく質、カルシウムの吸収を助けるビタミンDが豊富に含まれています。みそ汁に入れることで、豊富な栄養とうま味を余すことなくいただける満足感のあるレシピです。

<栄養価> (1人分)

▷エネルギー：209kcal ▷炭水化物：11.2g
▷たんぱく質：11.3g ▷食塩相当量：0.8g
▷脂質：12.6g

こくうま！栄養満点のおかずみそ汁 ～サバ缶のたけのこ汁～

<材料> (4人分)

たけのこの水煮（姫たけがおすすめ）……………60g
玉ねぎ……………½個
じゃがいも（中サイズ）……………1個
豚ばら肉……………100g
サバ缶……………80g（約½缶）
卵……………1個
水……………600cc
みそ……………大さじ1強

☆サバ缶は1缶全て入れても調理可能ですが、その場合はみそ（塩分）の量を調整してください。

<作り方>

- ① たけのこを食べやすい大きさに切る。じゃがいもは一口大、玉ねぎは薄切りにする。
- ② 豚ばら肉は3cm幅に切る。
- ③ 鍋に①と水を入れ、火にかける。
- ④ 煮立ってきたら②を入れ、野菜がやわらかくなったらサバ缶を汁ごと加えて、さらにみそを入れる。
- ⑤ 沸騰してきたら、卵をといて入れる。

<調理> 小千谷市食生活改善推進委員

<問い合わせ>

健康・子育て応援課健康増進係 ☎83-3640

まちのうごき
(2月末現在)



人口 ()内は前月比	
男	15,735人 (-27人)
女	16,195人 (-13人)
合計	31,930人 (-40人)

世帯数 ()内は前月比	
世帯数	12,990世帯 (+9世帯)

異動 (2月届出分)			
出生	10人	転入	41人
死亡	43人	転出	48人

有料広告掲載欄

企業・団体・ご家族のみなさまへ
高齢者の豊かな知識と経験をご活用ください。

筆耕 家事援助 冬囲い
清掃 障子・ふすま張り替え
大工仕事 除草 事務作業

一般労働者派遣事業(シルバー派遣)
など、お気軽にご相談ください。

会員募集中

公益社団法人 小千谷市シルバー人材センター
TEL 0258-82-6550 〒947-0035 小千谷市大字桜町5140番地 サンラックおぢや内
FAX 0258-82-6615 E-mail sc-ojiya@sjc.ne.jp

つばさユアホール
家族を想い、送る...
家族想=家族葬
(かぞくそう) は (かぞくそう) です
葬儀事前相談承ります。

TEL 0258-83-5577

わからないことが
ありましたらご相談ください。

新潟県小千谷市本町2丁目6-18
TEL: 82-2421 FAX: 82-2420
フリーダイヤル 0120-49-8071

小千谷市大字塩蔵甲335-1
TEL: 080-8145-0712
komiyamakenchiku@gmail.com

注文住宅・リフォーム
なんでもご相談ください

QRコード

新潟県知事許可(般-3)第44057号
KOMIYAMA
小見山建築

セレモニーホール錦
ラソ花にしき

見学会の
お申込みは
こちらから

4/12 日曜日

見学相談会
時間 10:00~13:00 小千谷市城内4丁目10番19号

「葬儀」のこと一緒に考えてみませんか?
ご葬儀なんでも相談
何でもお気軽にご相談ください。

次回見学会案内
ラソ花にしき見学相談会
5/10

花苗販売 10:00~12:00 5ポット 300円
花鉢即売会 10:00~12:00 ※なくなり次第終了とさせていただきます。

チラシ持参で
ティッシュボックス
5箱プレゼント!

見学会にご来場のうえ、
アークベル会員にご入会頂いた方に
オリジナル リーフパイププレゼント

【見学相談会のご予約アークベル会員に関するお問い合わせ】
Arkbell アークベル 小千谷セレモニー ☎0120-952785

会員募集中

新潟県交通災害共済
年会費 ひとり年額 500円(※)
(※)インターネットからご加入の場合は400円です

見舞金 3万円から150万円 (死亡)

インターネット加入は
【新潟県交通災害共済ホームページ】
https://ngtsogo.jp/koutu/
こちらから → 新潟県交通災害共済 検索

お問い合わせは「小千谷市 防災安全課」へ ☎0258-83-3515

5/18(月)開催 15:00~17:30
冷蔵庫の余物が、今日のご馳走に変わる
北陸ガス料理教室

講師 ゴッチャードーロ 丸山シェフオーナー
参加費 2,000円
会場 サンラックおぢや
定員 6名様 募集メット 4/27日

レシピに頼らない、
一生モノの
パスタ

主催 北陸ガス長岡支社 家庭用営業グループ
☎0258-39-9003 (平日8:30~17:10)

QRコード

お申し込みはこちら

広告募集中

広報おぢや・市ホームページでは広告を募集しています。広報おぢやの広告掲載料は、この大きさ(縦45.5mm×横82mm)で1枠1回20,000円です。詳しくはお問い合わせください。

■問い合わせ/企画政策課秘書広報室☎83-3507

LINE

市公式LINEで市政情報や暮らしに役立つ情報をお届けしています!

友だち追加はこちら →

QRコード

Instagram

市公式Instagramで小千谷の魅力写真や動画をお届けしています!

フォローはこちら →

QRコード

編集室 だより

みなさんの応援メッセージが後押しとなり、中越大震災復興記念祭でブルーインパルスが再び小千谷にやってくることになりました。4月19日(日)はみんなで空を見上げ、夢と希望を分かち合いましょう。☺