（仮称）小千谷市防災センター　配置図

参考資料１

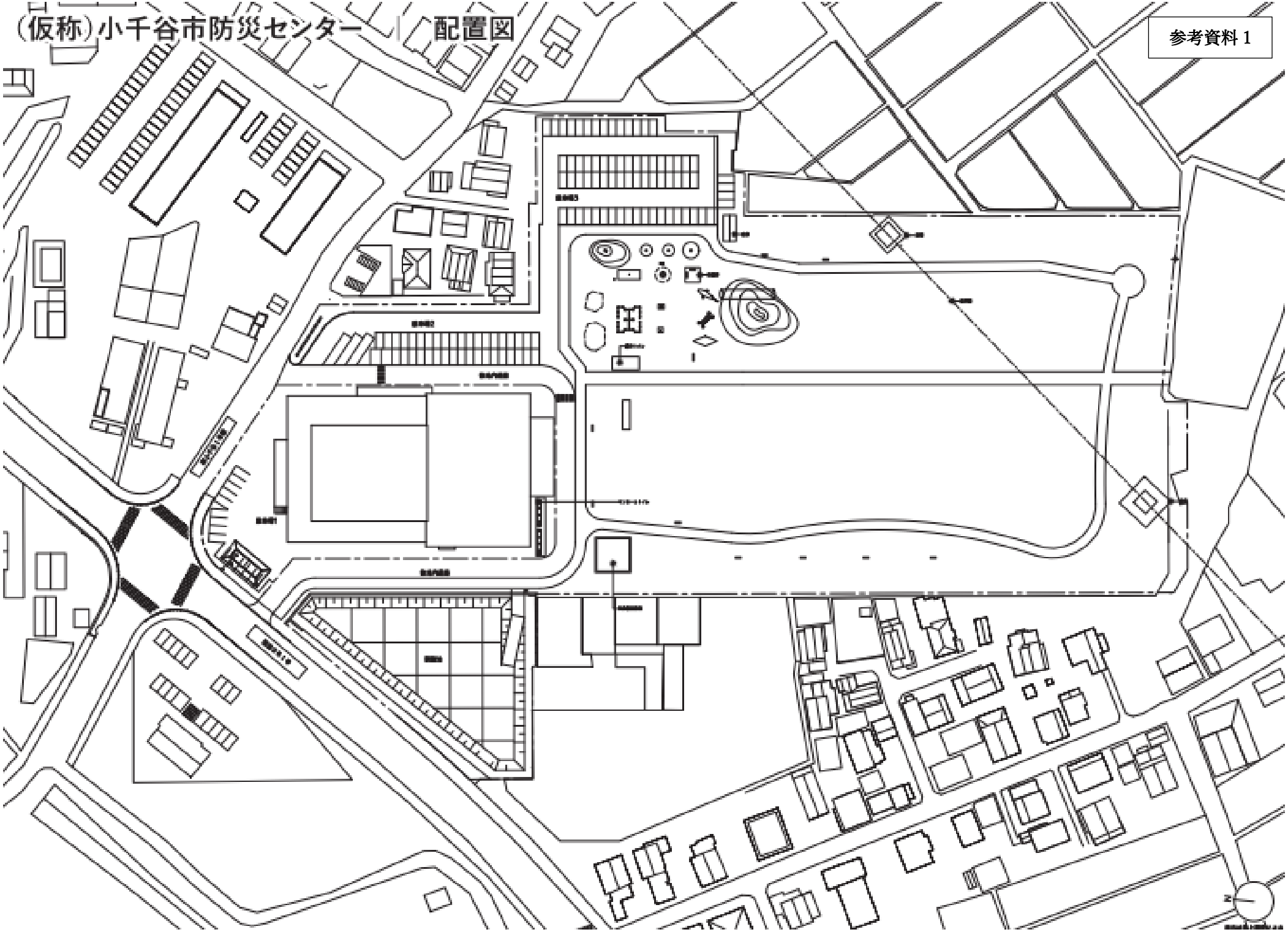

平面図（1F）

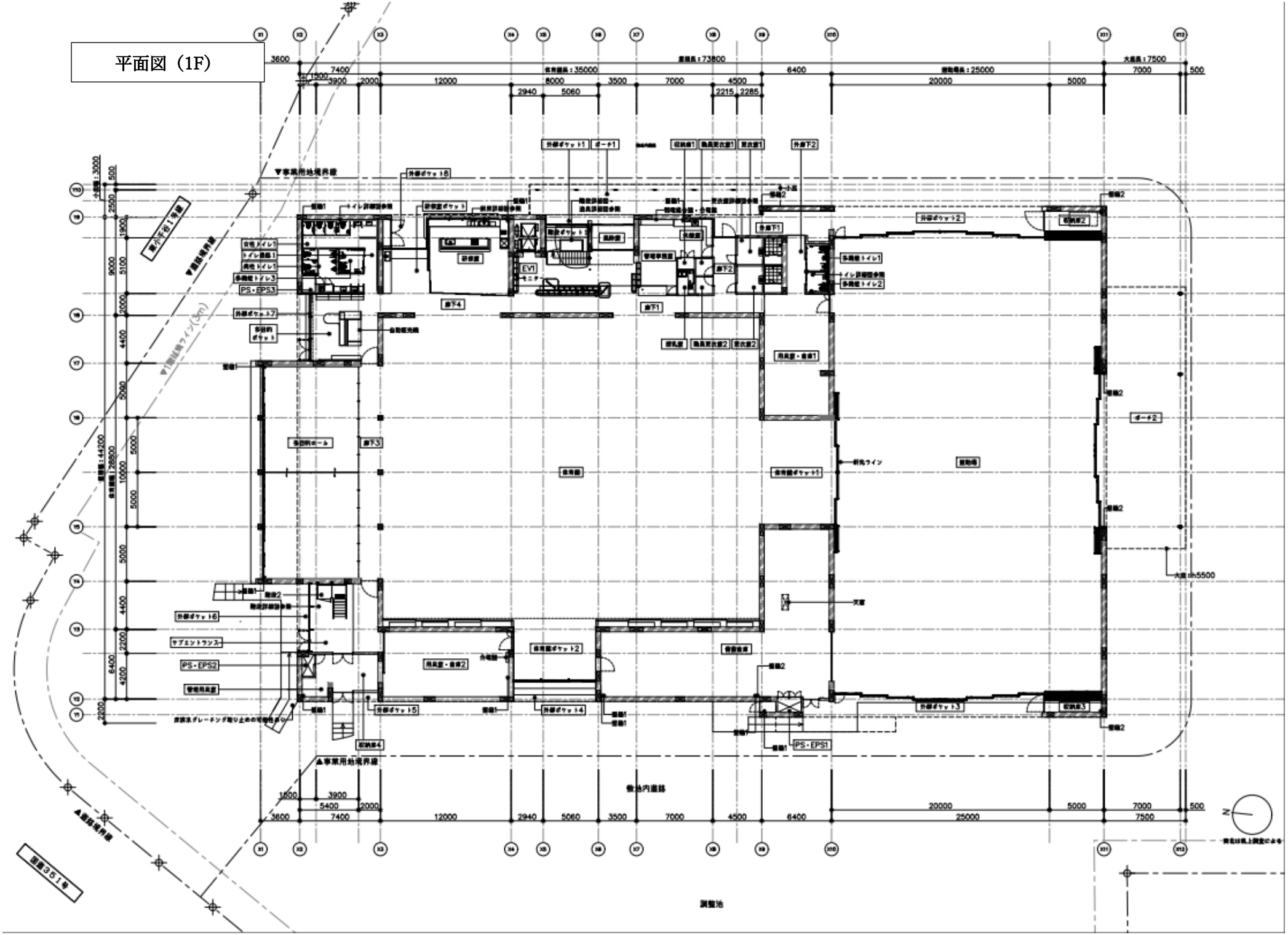

平面図（2F）

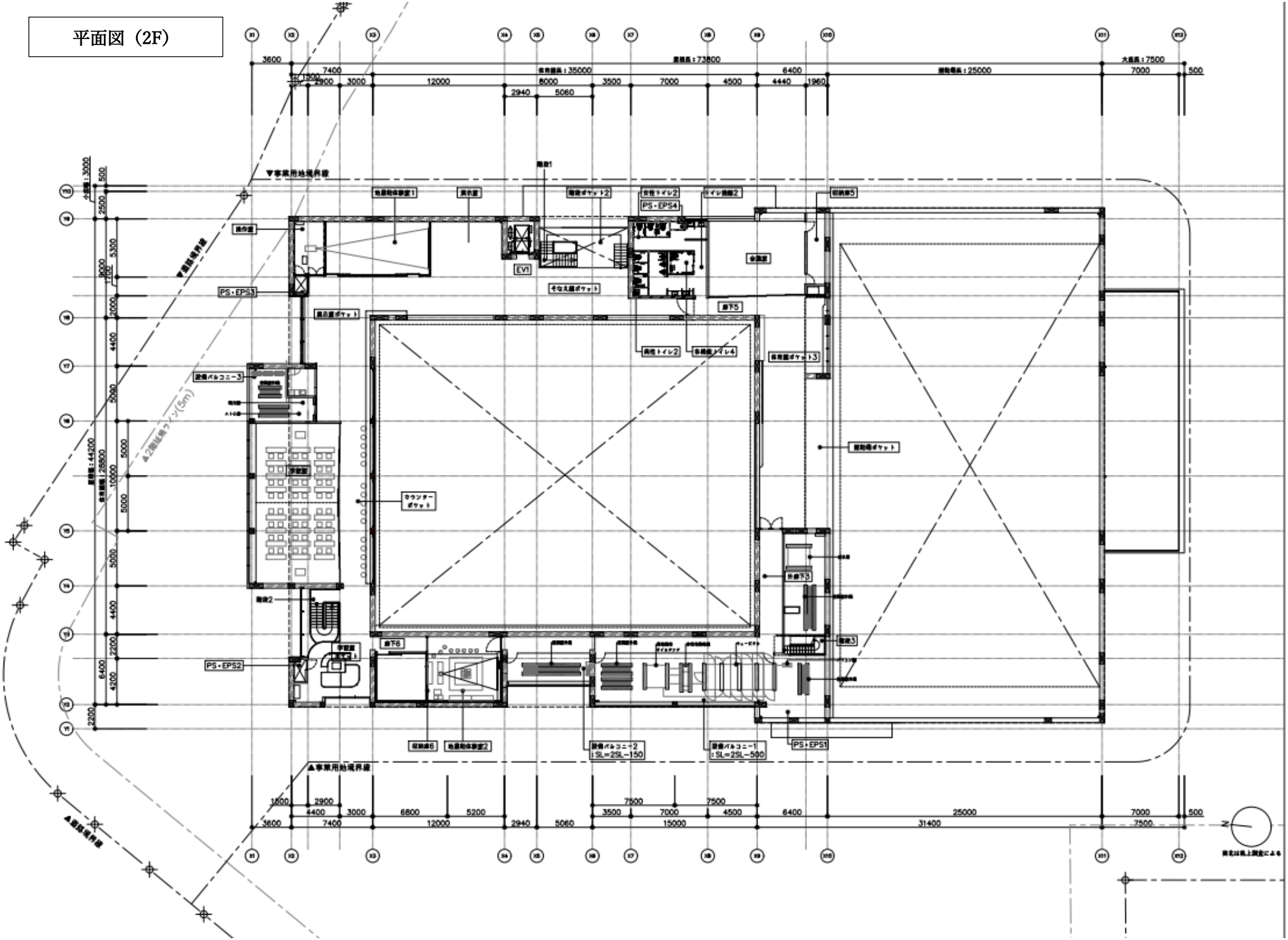
▼事業用地境界線
▲事業用地境界線
▲道路境界線
▲2階延焼ライン(5m)
EV1
PS・EPS1
PS・EPS2
PS・EPS3
PS・EPS4
カウンターポケット
設備バルコニー1 :SL=2SL-500
設備バルコニー2 :SL=2SL-150
敷地面積：73800
建物面積：25000
大屋根：7500
各階面積：35000
建物高：44200
建物面積：28800
31400
15000
25000
方位は真上測定による

参考資料２

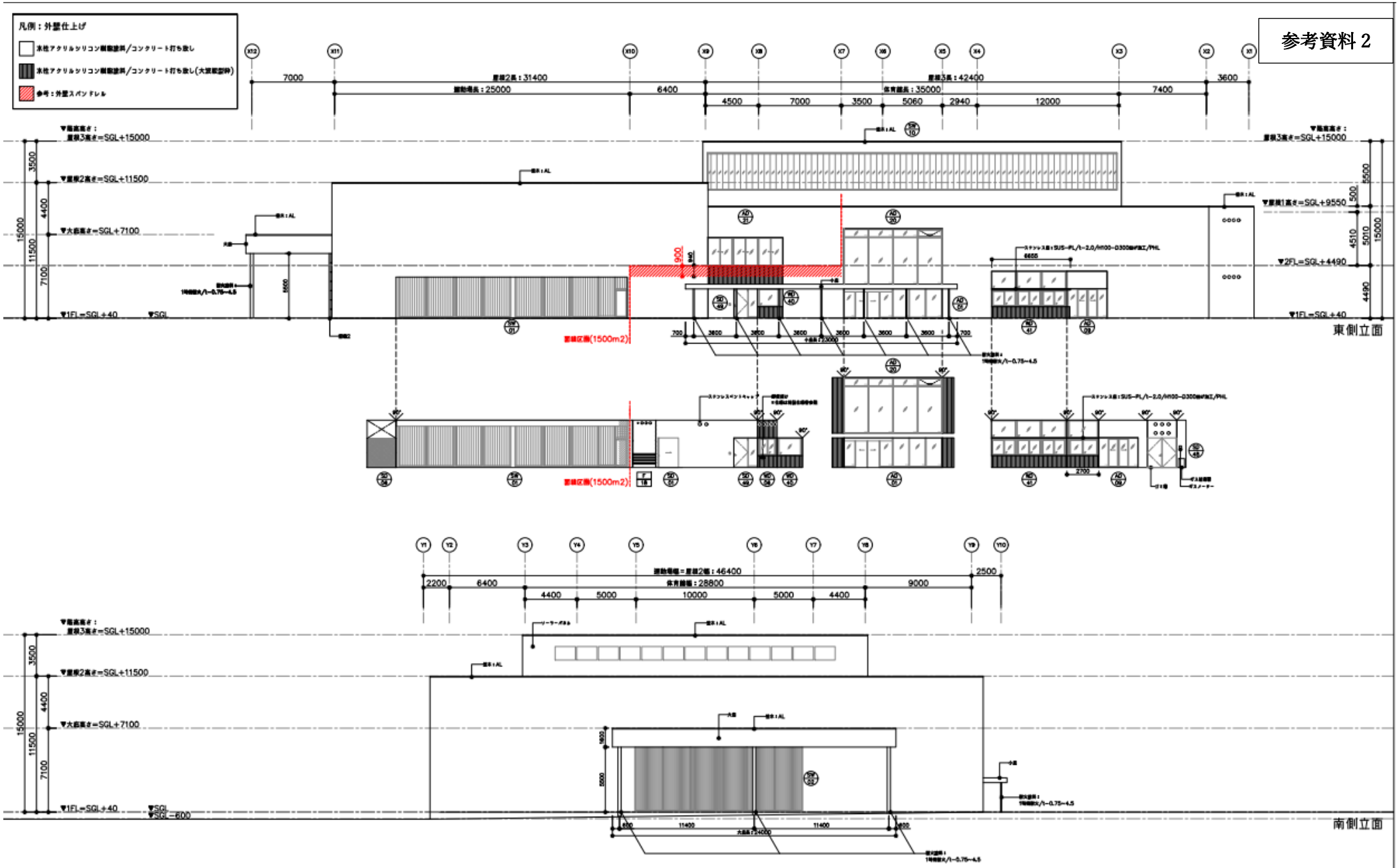
凡例：外壁仕上げ
水性アクリルシリコン樹脂塗料/コンクリート打ち放し
水性アクリルシリコン樹脂塗料/コンクリート打ち放し(大波型枠)
参考：外壁スパンドレル
東側立面
南側立面

凡例：外壁仕上げ

- 水性アクリルシリコン樹脂塗装／コンクリート打ち放し
- 水性アクリルシリコン樹脂塗装／コンクリート打ち放し（大型型枠）
- 参考：外壁スパンドレル

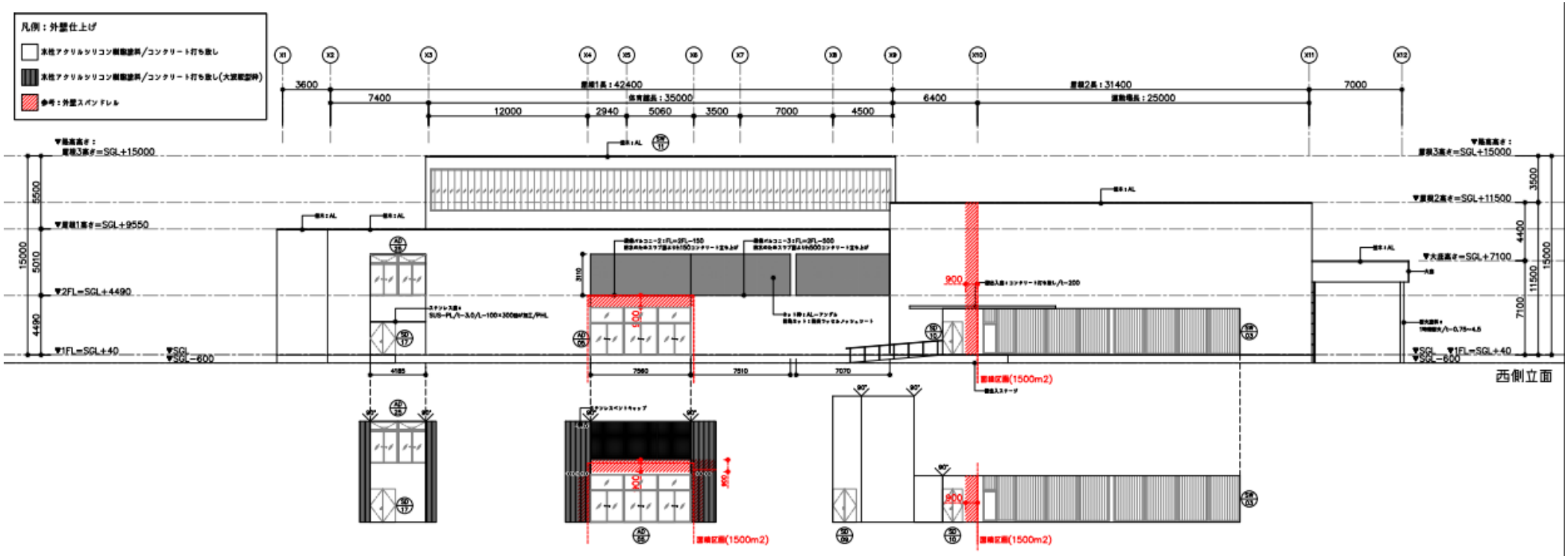

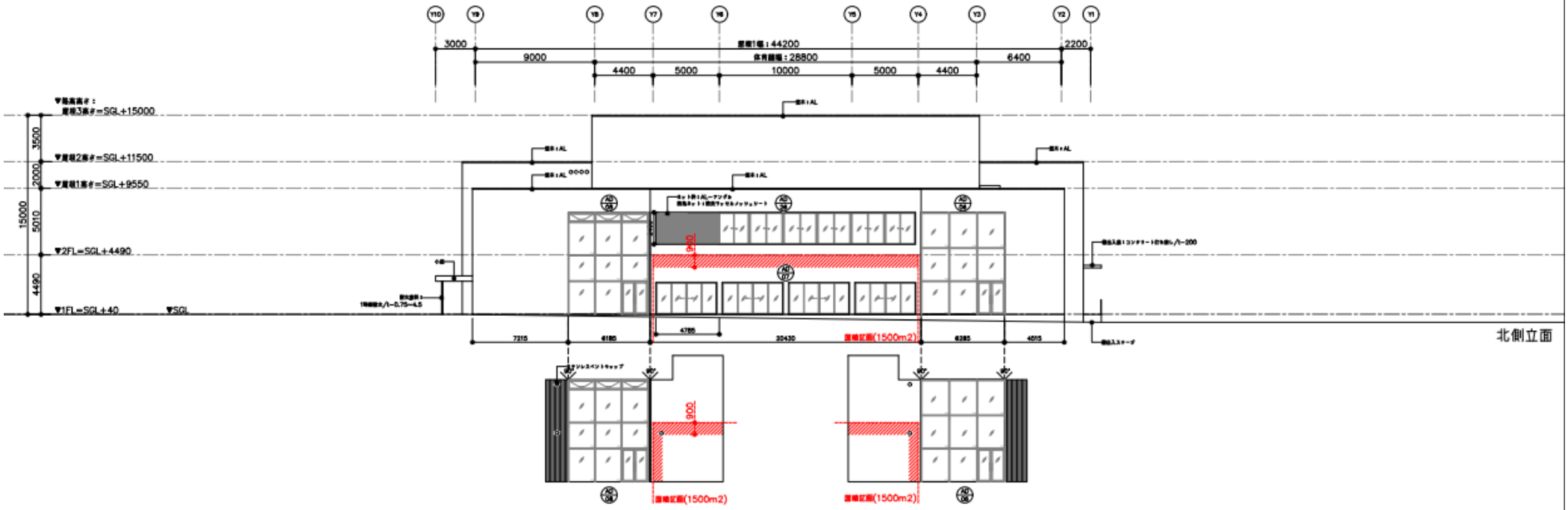

参考資料　3

２階平面図　S=1/600

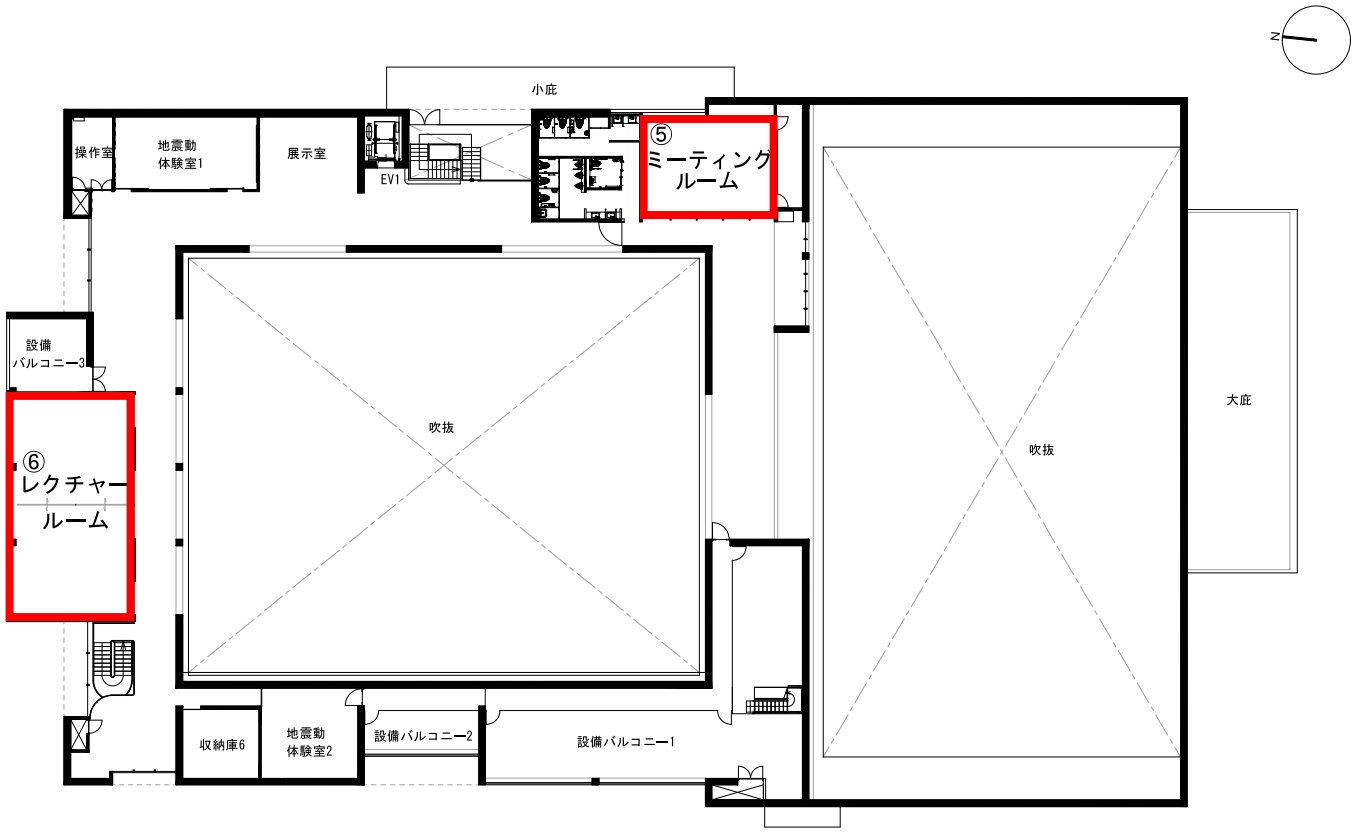

１階平面図　S=1/600

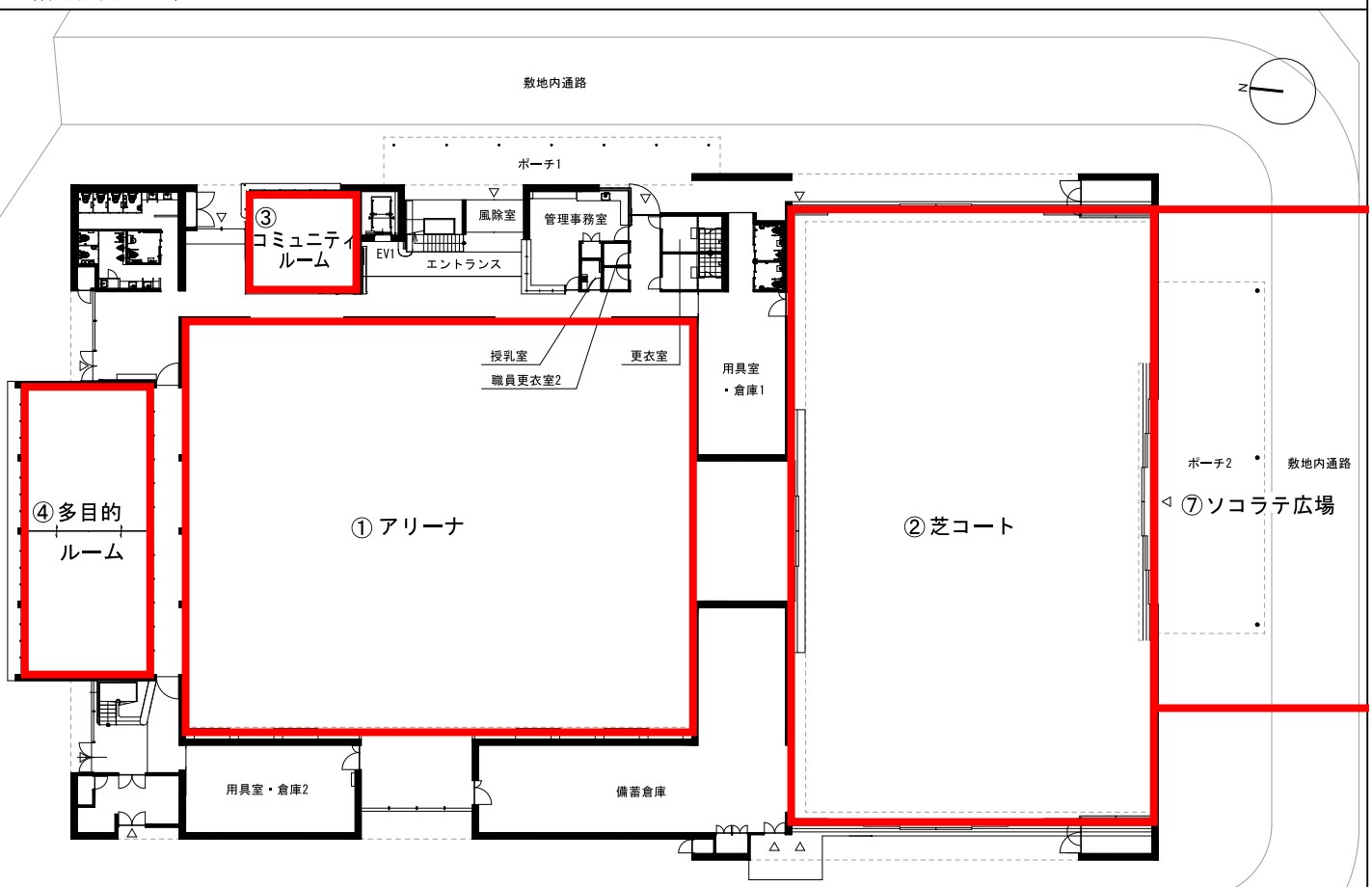

参考資料　4

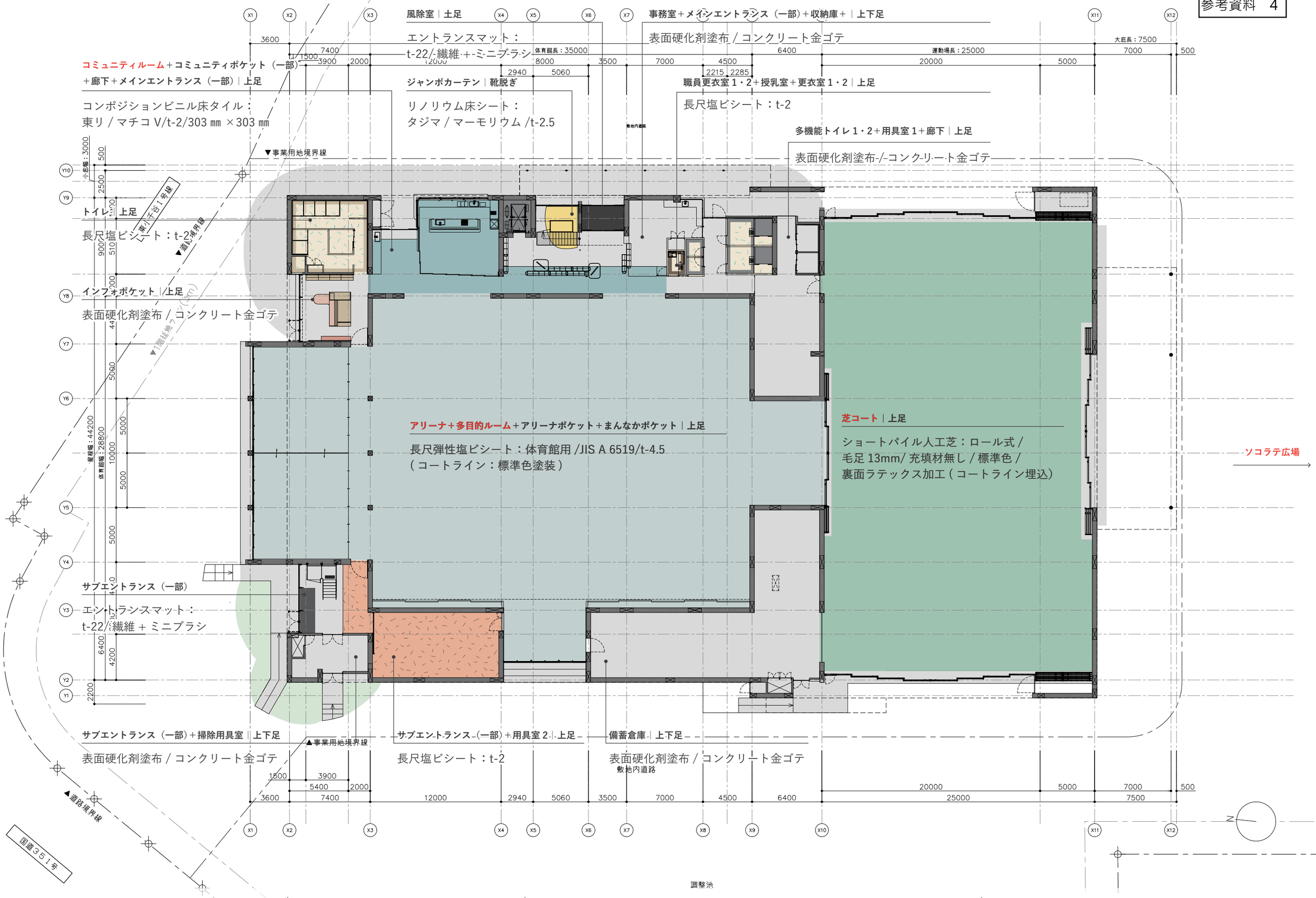

（仮称）小千谷市防災センター新築工事

1 階床仕上げ　S＝1:300

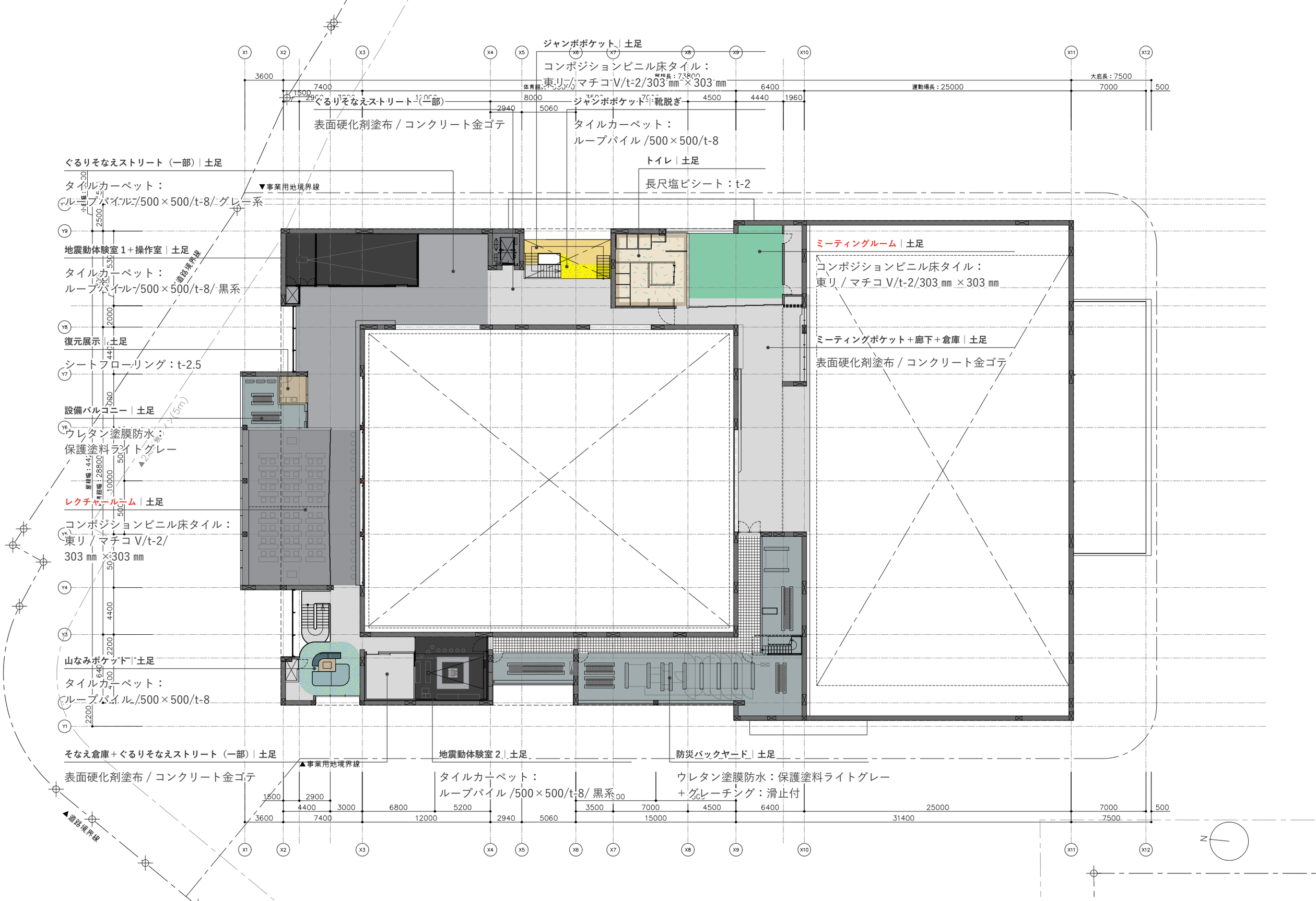

（仮称）小千谷市防災センター新築工事

2 階床仕上げ　S＝1:300